

第7号様式（甲）

令和4年4月13日

小平市議会議長
松岡 あつし 殿

会派名 生活者ネットワーク

代表者 さとう 悦子

令和3年度政務活動費収支報告について

小平市議会政務活動費の交付に関する条例第7条第1項の規定により、別紙のとおり
令和3年度政務活動費収支報告書を提出します。



令和3年度政務活動費収支報告書

会派名 生活者ネットワーク

1 収 入

政務活動費 1,080,000 円

2 支 出

(単位：円)

科 目	金 額	備 考
調 査 研 究 費	64,680	
研 修 費	36,840	
広 報 費	652,000	
広 聴 費	0	
要請及び陳情活動費	0	
会 議 費	0	
資 料 作 成 費	10,995	
資 料 購 入 費	97,940	
人 件 費	0	
事 務 所 費	0	
合 計	862,455	0

3 残 金 217,545 円

4 添付書類
別添のとおり

政 務 活 動 費 明 細 書 (1)

項目 調査研究費 (単位：円)

項目	内容	数量	単価	金額
4月18日	zoom アカウント 4月分	1 式	2,200	2,200
4月25日	FUJIWIFI 5月分	1 式	3,190	3,190
5月18日	zoom アカウント 5月分	1 式	2,200	2,200
5月25日	FUJIWIFI 6月分	1 式	3,190	3,190
6月18日	zoom アカウント 6月分	1 式	2,200	2,200
6月25日	FUJIWIFI 7月分	1 式	3,190	3,190
7月18日	zoom アカウント 7月分	1 式	2,200	2,200
7月25日	FUJIWIFI 8月分	1 式	3,190	3,190
8月18日	zoom アカウント 8月分	1 式	2,200	2,200
9月18日	zoom アカウント 9月分	1 式	2,200	2,200
9月28日	FUJIWIFI 9月分	1 式	3,190	3,190
9月28日	FUJIWIFI 10月分	1 式	3,190	3,190
10月18日	zoom アカウント 10月分	1 式	2,200	2,200
11月1日	FUJIWIFI 11月分	1 式	3,190	3,190
11月18日	zoom アカウント 11月分	1 式	2,200	2,200
11月26日	FUJIWIFI 12月分	1 式	3,190	3,190
12月18日	zoom アカウント 12月分	1 式	2,200	2,200
12月30日	FUJIWIFI 1月分	1 式	3,190	3,190
1月18日	zoom アカウント 1月分	1 式	2,200	2,200
1月29日	FUJIWIFI 2月分	1 式	3,190	3,190
2月18日	zoom アカウント 2月分	1 式	2,200	2,200
2月25日	FUJIWIFI 3月分	1 式	3,190	3,190
3月18日	zoom アカウント 3月分	1 式	2,200	2,200
3月25日	FUJIWIFI 4月分	1 式	3,190	3,190
				-
				-
				-
				-
				-
				-
合計				64,680

※項目欄は、調査研究費、研修費、広報費、広聴費等を記入し、それぞれの項目別に用紙で明細を記入してください。

Zoom Video Communications Inc.
55 Almaden Blvd, 6th Floor
San Jose, CA 95113

Business Registration Number: 00098

Invoice Date: 04/18/2021
 Invoice #: INV80985888
 Payment Terms: Due Upon Receipt
 Due Date: 04/18/2021
 Account Number: [REDACTED]
 Currency: JPY
 Account Information: 生活者ネットワーク
 学園西町2-1 5-2, CB 一橋学園
 小平市, 東京都 187-0045
 Japan
 [REDACTED]

Remittance Details should be sent to:
Finance@zoom.us

Purchase Order Number:

Customer VAT/Tax Number:

Zoom W-9

Question about your Billing?

CHARGE DETAILS				
Charge Description	Service Period	Subtotal	Tax	TOTAL
Charge Name: Standard Pro Monthly Quantity: 1 Unit Price: JPY2,000	04/18/2021-05/17/2021	JPY2,000	JPY200	JPY2,200

INVOICE TOTALS	
Subtotal:	JPY2,000
Total (Including Tax):	JPY2,200
Invoice Balance:	JPY0

TAX DETAILS				
Charge Name	Tax Name	Jurisdiction	Charge Amount	Tax Amount
Standard Pro Monthly	Consumption Tax 10.000%	Federal	JPY2,000	JPY200
			Total Tax	JPY200

TRANSACTIONS

				Invoice Total	JPY2,200
Transaction Date	Transaction Number	Transaction Type	Description	Applied Amount	
04/18/2021	P-87679445	Payment		(JPY2,200)	
				Invoice Balance	JPY0

Zoom Video Communications, Inc. collects and pays consumption tax.

Zoom Phone services provided by Zoom Voice Communications, Inc. Rates, terms and conditions for Zoom Phone services are set by Zoom Voice Communications, Inc.

Zoom から送られてきた領収書。

Zoom アカウント 使用例

→ オンライン講座や学習会への参加、
 密を避けるため、オンラインでの
 市民相談会（市民から相談を受け）、
 意見と頂戴する機会）の実施等に使用。

Zoom Video Communications Inc.
 55 Almaden Blvd, 6th Floor
 San Jose, CA, 95113
 Business Registration Number: 00098

Invoice Date: May 18, 2021
 Invoice #: INV86676744
 Payment Terms: Due Upon Receipt
 Due Date: May 18, 2021
 Account Number: [REDACTED]
 Currency: JPY
 Account Information: 生活者ネットワーク
 学園西町2-1 5-2, CB 一橋学園
 小平市, 東京都 187-0045
 Japan
 [REDACTED]

Remittance Details should be sent to:
 Finance@zoom.us

Purchase Order Number:

Customer VAT/Tax Number:

Zoom W-9

Question about your Billing?

*日付は米国太平洋標準時 (PST)

CHARGE DETAILS				
Charge Description	Service Period	Subtotal	Tax	TOTAL
Charge Name: Standard Pro Monthly Quantity: 1 Unit Price: JPY2,000	May 18, 2021-Jun 17, 2021	JPY2,000	JPY200	JPY2,200

INVOICE TOTALS	
Subtotal:	JPY2,000
Total (Including Tax):	JPY2,200
Invoice Balance:	JPY0

TAX DETAILS				
Charge Name	Tax Name	Jurisdiction	Charge Amount	Tax Amount
Standard Pro Monthly	Consumption Tax 10.000%	Federal	JPY2,000	JPY200
			Total Tax	JPY200

TRANSACTIONS



INVOICE

				Invoice Total	JPY2,200
Transaction Date	Transaction Number	Transaction Type	Description	Applied Amount	
May 18, 2021	P-94294054	Payment		(JPY2,200)	
				Invoice Balance	JPY0

Zoom Video Communications, Inc. collects and pays consumption tax.

This plan includes products with monthly and/or yearly subscription periods. The subscription period for each plan, and the total charge, JPY2,000 (plus applicable taxes and regulatory fees), per subscription period for that product are set out above in the Charge Details section. Unless you cancel, your subscription(s) will auto-renew each subscription period and each subscription period thereafter, at the price(s) listed above (plus any taxes and regulatory fees applicable at the time of renewal) and your payment method on file at zoom.us/billing will be charged. You can cancel auto-renewal anytime, but you must cancel by the last day of your current subscription period to avoid being charged for the next subscription period. You will not be able to cancel your "base plan" (Zoom Meetings, Zoom Phone, or Zoom Rooms) without first canceling all other subscriptions in your plan. If you cancel, you will not receive a refund for the remainder of your then-current subscription period. You can cancel by navigating to zoom.us/billing and clicking "Cancel Subscription," clicking through the prompts, and then clicking to confirm cancellation. Should Zoom change its pricing, it will provide you with notice, and you may be charged the new price for subsequent subscription.

Zoom Phone services provided by Zoom Voice Communications, Inc. Rates, terms and conditions for Zoom Phone services are set by Zoom Voice Communications, Inc.

Invoice

zoomZoom Video Communications Inc.
55 Almaden Blvd, 6th Floor
San Jose, CA 95119

Invoice Date: Jun 18, 2021
Invoice #: INV92238080
Payment Terms: Due Upon Receipt
Due Date: Jun 18, 2021
Account Number: [REDACTED]
Currency: JPY
Account Information: 生活者ネットワーク

Business Registration Number: 00098

6月

Sold To Address: 学園西町 2-1 5-2, CB一橋学園
小平市, 東京都 187-0045
Japan

Purchase Order Number:

Customer VAT/Tax Number:

Bill To Address: 学園西町 2-1 5-2, CB一橋学園
小平市, 東京都 187-0045
Japan

Zoom W-9

*日付は米国太平洋標準時 (PST)

Charge Details

CHARGE DESCRIPTION	SUBSCRIPTION PERIOD	SUBTOTAL	TAXES, FEES & OTHER CHARGES	TOTAL
Charge Name: Standard Pro Monthly				
Quantity: 1 Unit Price: JPY2,000	Jun 18, 2021-Jul 17, 2021	JPY2,000	JPY200	JPY2,200

Subtotal **JPY2,000**Total (Including Tax) **JPY2,200**Invoice Balance **JPY0**

Taxes, Fees & Other Charge Details

CHARGE NAME	TAX, FEE OR SURCHARGE NAME	JURISDICTION	CHARGE AMOUNT	TAX, FEE OR OTH CHARGE AMOU
Standard Pro Monthly	Consumption Tax 10.000%	Federal	JPY2,000	JPY200

Total Tax JPY200

Transactions

Invoice Total JPY2,200

TRANSACTION DATE	TRANSACTION NUMBER	TRANSACTION TYPE	DESCRIPTION	APPLIED AMOUNT
Jun 18, 2021	P-100746693	Payment		(JPY2,200)

Invoice Balance JPY0

Need help understanding your invoice?

[CLICK HERE](#)

This plan includes products with monthly and/or yearly subscription periods. The subscription period for each plan, and the total charge, JPY2,000 (plus applicable taxes and regulatory fees), per subscription period for that product are set out above in the Charge Details section. Unless you cancel, your subscription(s) will auto-renew each subscription period and each subscription period thereafter, at the price(s) listed above (plus any taxes and regulatory fees applicable at the time of renewal) and your payment method on file at zoom.us/billing will be charged. You can cancel auto-renewal anytime, but you must cancel by the last day of your current subscription period to avoid being charged for the next subscription period. You will not be able to cancel your "base plan" (Zoom Meetings, Zoom Phone, or Zoom Rooms) without first canceling all other subscriptions in your plan. If you cancel, you will not receive a refund for the remainder of your then-current subscription period. You can cancel by navigating to zoom.us/billing and clicking "Cancel Subscription," clicking through the prompts, and then clicking to confirm cancellation. Should Zoom change its pricing, it will provide you with notice, and you may be charged the new price for subsequent subscription.

Zoom Video Communications, Inc. collects and pays consumption tax.

Invoice

zoom

Zoom Video Communications Inc.
55 Almaden Blvd, 6th Floor
San Jose, CA 95113

Business Registration Number: 00098 ⁷

Invoice Date: Jul 18, 2021
Invoice #: INV97691175
Payment Terms: Due Upon Receipt
Due Date: Jul 18, 2021
Account Number: [REDACTED]
Currency: JPY
Account Information: 生活者ネットワーク

Sold To Address: 学園西町 2-1 5-2, CB一橋学園
小平市, 東京都 187-0045
Japan

Purchase Order Number:

Customer VAT/Tax Number:

Bill To Address: 学園西町 2-1 5-2, CB一橋学園
小平市, 東京都 187-0045
Japan

Zoom W-9

*日付は米国太平洋標準時 (PST)

Charge Details

CHARGE DESCRIPTION	SUBSCRIPTION PERIOD	SUBTOTAL	TAXES, FEES & OTHER CHARGES	TOTAL
Charge Name: Standard Pro Monthly				
Quantity: 1 Unit Price: JPY2,000	Jul 18, 2021-Aug 17, 2021	JPY2,000	JPY200	JPY2,200

Subtotal	JPY2,000
Total (Including Tax)	JPY2,200
Invoice Balance	JPY0

Taxes, Fees & Other Charge Details

CHARGE NAME	TAX, FEE OR SURCHARGE NAME	JURISDICTION	CHARGE AMOUNT	TAX, FEE OR OTH CHARGE AMOU
-------------	----------------------------	--------------	---------------	-----------------------------

Standard Pro Monthly	Consumption Tax 10.000%	Federal	JPY2,000	JPY200
			Total Tax	JPY200

Transactions

Invoice Total JPY2,200

TRANSACTION DATE	TRANSACTION NUMBER	TRANSACTION TYPE	DESCRIPTION	APPLIED AMOUNT
Jul 18, 2021	P-107022759	Payment		(JPY2,200)

Invoice Balance JPY0

Need help understanding your invoice?

[CLICK HERE](#)

This plan includes products with monthly and/or yearly subscription periods. The subscription period for each plan, and the total charge, JPY2,000 (plus applicable taxes and regulatory fees), per subscription period for that product are set out above in the Charge Details section. Unless you cancel, your subscription(s) will auto-renew each subscription period and each subscription period thereafter, at the price(s) listed above (plus any taxes and regulatory fees applicable at the time of renewal) and your payment method on file at zoom.us/billing will be charged. You can cancel auto-renewal anytime, but you must cancel by the last day of your current subscription period to avoid being charged for the next subscription period. You will not be able to cancel your "base plan" (Zoom Meetings, Zoom Phone, or Zoom Rooms) without first canceling all other subscriptions in your plan. If you cancel, you will not receive a refund for the remainder of your then-current subscription period. You can cancel by navigating to zoom.us/billing and clicking "Cancel Subscription," clicking through the prompts, and then clicking to confirm cancellation. Should Zoom change its pricing, it will provide you with notice, and you may be charged the new price for subsequent subscription.

Zoom Video Communications, Inc. collects and pays consumption tax.

Invoice

zoomZoom Video Communications Inc.
55 Almaden Blvd. 6th Floor
San Jose, CA 95118

Invoice Date: Aug 18, 2021
Invoice #: INV102863180
Payment Terms: Due Upon Receipt
Due Date: Aug 18, 2021
Account Number: [REDACTED]
Currency: JPY
Account Information: 生活者ネットワーク

Business Registration Number: 00098

8月

Sold To Address: 学園西町 2-1 5-2, CB一橋学園
小平市, 東京都 187-0045
Japan

Purchase Order Number:

Customer VAT/Tax Number:

Bill To Address: 学園西町 2-1 5-2, CB一橋学園
小平市, 東京都 187-0045
Japan

Zoom W-9

*日付は米国太平洋標準時 (PST)

Charge Details

CHARGE DESCRIPTION	SUBSCRIPTION PERIOD	SUBTOTAL	TAXES, FEES & OTHER CHARGES	TOTAL
Charge Name: Standard Pro Monthly				
Quantity: 1 Unit Price: JPY2,000	Aug 18, 2021-Sep 17, 2021	JPY2,000	JPY200	JPY2,200

Subtotal	JPY2,000
Total (Including Tax)	JPY2,200
Invoice Balance	JPY0

Taxes, Fees & Other Charge Details

CHARGE NAME	TAX, FEE OR SURCHARGE NAME	JURISDICTION	CHARGE AMOUNT	TAX, FEE OR OTH CHARGE AMOU
-------------	----------------------------	--------------	---------------	-----------------------------

Standard Pro Monthly	Consumption Tax 10.000%	Federal	JPY2,000	JPY200
			Total Tax	JPY200

Transactions

Invoice Total JPY2,200

TRANSACTION DATE	TRANSACTION NUMBER	TRANSACTION TYPE	DESCRIPTION	APPLIED AMOUNT
Aug 18, 2021	P-113111112	Payment		(JPY2,200)

Invoice Balance JPY0

Need help understanding your invoice?

[CLICK HERE](#)

This plan includes products with monthly and/or yearly subscription periods. The subscription period for each plan, and the total charge, JPY2,000 (plus applicable taxes and regulatory fees), per subscription period for that product are set out above in the Charge Details section. Unless you cancel, your subscription(s) will auto-renew each subscription period and each subscription period thereafter, at the price(s) listed above (plus any taxes and regulatory fees applicable at the time of renewal) and your payment method on file at zoom.us/billing will be charged. You can cancel auto-renewal anytime, but you must cancel by the last day of your current subscription period to avoid being charged for the next subscription period. You will not be able to cancel your "base plan" (Zoom Meetings, Zoom Phone, or Zoom Rooms) without first canceling all other subscriptions in your plan. If you cancel, you will not receive a refund for the remainder of your then-current subscription period. You can cancel by navigating to zoom.us/billing and clicking "Cancel Subscription," clicking through the prompts, and then clicking to confirm cancellation. Should Zoom change its pricing, it will provide you with notice, and you may be charged the new price for subsequent subscription.

Zoom Video Communications, Inc. collects and pays consumption tax.

Invoice

zoom

Zoom Video Communications, Inc.
55 Almaden Blvd, 6th Floor
San Jose, CA 95113

Invoice Date: Sep 18, 2021
Invoice #: INV108157466
Payment Terms: Due Upon Receipt
Due Date: Sep 18, 2021
Account Number: [REDACTED]
Currency: JPY
Account Information: 生活者ネットワーク

Business Registration Number: 00098

PE

Sold To Address: 学園西町 2-1 5-2, CB一橋学園
小平市, 東京都 187-0045
Japan

Purchase Order Number:

Customer VAT/Tax Number:

Bill To Address: 学園西町 2-1 5-2, CB一橋学園
小平市, 東京都 187-0045
Japan

Zoom W-9

*日付は米国太平洋標準時 (PST)

Charge Details

CHARGE DESCRIPTION	SUBSCRIPTION PERIOD	SUBTOTAL	TAXES, FEES & OTHER CHARGES	TOTAL
Charge Name: Standard Pro Monthly				
Quantity: 1 Unit Price: JPY2,000	Sep 18, 2021-Oct 17, 2021	JPY2,000	JPY200	JPY2,200

Subtotal	JPY2,000
Total (Including Tax)	JPY2,200
Invoice Balance	JPY0

Taxes, Fees & Other Charge Details

CHARGE NAME	TAX, FEE OR SURCHARGE NAME	JURISDICTION	CHARGE AMOUNT	TAX, FEE OR OTHER CHARGE AMOUNT
-------------	----------------------------	--------------	---------------	---------------------------------

Standard Pro Monthly	Consumption Tax 10.000%	Federal	JPY2,000	JPY200
			Total Tax	JPY200

Transactions

Invoice Total JPY2,200

TRANSACTION DATE	TRANSACTION NUMBER	TRANSACTION TYPE	DESCRIPTION	APPLIED AMOUNT
Sep 18, 2021	P-119264946	Payment		(JPY2,200)

Invoice Balance JPY0

Need help understanding your invoice?

[CLICK HERE](#)

This plan includes products with monthly and/or yearly subscription periods. The subscription period for each plan, and the total charge, JPY2,000 (plus applicable taxes and regulatory fees), per subscription period for that product are set out above in the Charge Details section. Unless you cancel, your subscription(s) will auto-renew each subscription period and each subscription period thereafter, at the price(s) listed above (plus any taxes and regulatory fees applicable at the time of renewal) and your payment method on file at zoom.us/billing will be charged. You can cancel auto-renewal anytime, but you must cancel by the last day of your current subscription period to avoid being charged for the next subscription period. You will not be able to cancel your "base plan" (Zoom Meetings, Zoom Phone, or Zoom Rooms) without first canceling all other subscriptions in your plan. If you cancel, you will not receive a refund for the remainder of your then-current subscription period. You can cancel by navigating to zoom.us/billing and clicking "Cancel Subscription," clicking through the prompts, and then clicking to confirm cancellation. Should Zoom change its pricing, it will provide you with notice, and you may be charged the new price for subsequent subscription.

Zoom Video Communications, Inc. collects and pays consumption tax.

Invoice

zoom

Zoom Video Communications Inc.
55 Amador Blvd, 6th Floor
San Jose, CA 95119

Invoice Date: Oct 18, 2021
Invoice #: INV113365719
Payment Terms: Due Upon Receipt
Due Date: Oct 18, 2021
Account Number: [REDACTED]
Currency: JPY
Account Information: 生活者ネットワーク

Business Registration Number: 00098

10月

Sold To Address: 学園西町 2-1 5-2, CB一橋学園
小平市, 東京都 187-0045
Japan

Purchase Order Number:

Customer VAT/Tax Number:

Bill To Address: 学園西町 2-1 5-2, CB一橋学園
小平市, 東京都 187-0045
Japan

Zoom W-9

*日付は米国太平洋標準時 (PST)

Charge Details

CHARGE DESCRIPTION	SUBSCRIPTION PERIOD	SUBTOTAL	TAXES, FEES & OTHER CHARGES	TOTAL
Charge Name: Standard Pro Monthly				
Quantity: 1 Unit Price: JPY2,000	Oct 18, 2021-Nov 17, 2021	JPY2,000	JPY200	JPY2,200
		Subtotal		JPY2,000
		Total (Including Tax)		JPY2,200
		Invoice Balance		JPY0

Taxes, Fees & Other Charge Details

CHARGE NAME	TAX, FEE OR SURCHARGE NAME	JURISDICTION	CHARGE AMOUNT	TAX, FEE OR OTHER CHARGE AMOUNT
-------------	----------------------------	--------------	---------------	---------------------------------

Standard Pro Monthly	Consumption Tax 10.000%	Federal	JPY2,000	JPY200
			Total Tax	JPY200

Transactions

Invoice Total JPY2,200

TRANSACTION DATE	TRANSACTION NUMBER	TRANSACTION TYPE	DESCRIPTION	APPLIED AMOUNT
Oct 18, 2021	P-125505307	Payment		(JPY2,200)

Invoice Balance JPY0

Need help understanding your invoice?

[CLICK HERE](#)

This plan includes products with monthly and/or yearly subscription periods. The subscription period for each plan, and the total charge, JPY2,000 (plus applicable taxes and regulatory fees), per subscription period for that product are set out above in the Charge Details section. Unless you cancel, your subscription(s) will auto-renew each subscription period and each subscription period thereafter, at the price(s) listed above (plus any taxes and regulatory fees applicable at the time of renewal) and your payment method on file at zoom.us/billing will be charged. You can cancel auto-renewal anytime, but you must cancel by the last day of your current subscription period to avoid being charged for the next subscription period. You will not be able to cancel your "base plan" (Zoom Meetings, Zoom Phone, or Zoom Rooms) without first canceling all other subscriptions in your plan. If you cancel, you will not receive a refund for the remainder of your then-current subscription period. You can cancel by navigating to zoom.us/billing and clicking "Cancel Subscription," clicking through the prompts, and then clicking to confirm cancellation. Should Zoom change its pricing, it will provide you with notice, and you may be charged the new price for subsequent subscription.

Zoom Video Communications, Inc. collects and pays consumption tax.

Invoice

zoom

Zoom Video Communications Inc.
53 Amphlett Blvd, 6th Floor
San Jose, CA 95113

Invoice Date: Nov 18, 2021
Invoice #: INV118552532
Payment Terms: Due Upon Receipt
Due Date: Nov 18, 2021
Account Number: [REDACTED]
Currency: JPY
Account Information: 生活者ネットワーク

Business Registration Number: 00098

11月

Sold To Address: 学園西町 2-1 5-2, CB一橋学園
小平市, 東京都 187-0045
Japan

Purchase Order Number:

Customer VAT/Tax Number:

Bill To Address: 学園西町 2-1 5-2, CB一橋学園
小平市, 東京都 187-0045
Japan

Zoom W-9

*日付は米国太平洋標準時 (PST)

Charge Details

CHARGE DESCRIPTION	SUBSCRIPTION PERIOD	SUBTOTAL	TAXES, FEES & OTHER CHARGES	TOTAL
Charge Name: Standard Pro Monthly				
Quantity: 1 Unit Price: JPY2,000	Nov 18, 2021-Dec 17, 2021	JPY2,000	JPY200	JPY2,200

Subtotal JPY2,000

Total (Including Tax) JPY2,200

Invoice Balance JPY0

Taxes, Fees & Other Charge Details

CHARGE NAME	TAX, FEE OR SURCHARGE NAME	JURISDICTION	CHARGE AMOUNT	TAX, FEE OR OTHER CHARGE AMOUNT
-------------	----------------------------	--------------	---------------	---------------------------------

Standard Pro Monthly	Consumption Tax 10.000%	Federal	JPY2,000	JPY200
			Total Tax	JPY200

Transactions

Invoice Total JPY2,200

TRANSACTION DATE	TRANSACTION NUMBER	TRANSACTION TYPE	DESCRIPTION	APPLIED AMOUNT
Nov 18, 2021	P-131975334	Payment		(JPY2,200)

Invoice Balance JPY0

Need help understanding your invoice?

[CLICK HERE](#)

This plan includes products with monthly and/or yearly subscription periods. The subscription period for each plan, and the total charge, JPY2,000 (plus applicable taxes and regulatory fees), per subscription period for that product are set out above in the Charge Details section. Unless you cancel, your subscription(s) will auto-renew each subscription period and each subscription period thereafter, at the price(s) listed above (plus any taxes and regulatory fees applicable at the time of renewal) and your payment method on file at zoom.us/billing will be charged. You can cancel auto-renewal anytime, but you must cancel by the last day of your current subscription period to avoid being charged for the next subscription period. You will not be able to cancel your "base plan" (Zoom Meetings, Zoom Phone, or Zoom Rooms) without first canceling all other subscriptions in your plan. If you cancel, you will not receive a refund for the remainder of your then-current subscription period. You can cancel by navigating to zoom.us/billing and clicking "Cancel Subscription," clicking through the prompts, and then clicking to confirm cancellation. Should Zoom change its pricing, it will provide you with notice, and you may be charged the new price for subsequent subscription.

Zoom Video Communications, Inc. collects and pays consumption tax.

Invoice

zoom

Zoom Video Communications Inc.
55 Almaden Blvd, 6th Floor
San Jose, CA 95118

Invoice Date: Dec 18, 2021
Invoice #: INV123533811
Payment Terms: Due Upon Receipt
Due Date: Dec 18, 2021
Account Number: [REDACTED]
Currency: JPY
Account Information: 生活者ネットワーク

Business Registration Number: 00098

12月

Sold To Address: 学園西町 2-1 5-2, CB一橋学園
小平市, 東京都 187-0045
Japan

Purchase Order Number:

Customer VAT/Tax Number:

Bill To Address: 学園西町 2-1 5-2, CB一橋学園
小平市, 東京都 187-0045
Japan

Zoom W-9

*日付は米国太平洋標準時 (PST)

Charge Details

CHARGE DESCRIPTION	SUBSCRIPTION PERIOD	SUBTOTAL	TAXES, FEES & OTHER CHARGES	TOTAL
Charge Name: Standard Pro Monthly				
Quantity: 1 Unit Price: JPY2,000	Dec 18, 2021-Jan 17, 2022	JPY2,000	JPY200	JPY2,200
		Subtotal		JPY2,000
		Total (Including Tax)		JPY2,200
		Invoice Balance		JPY0

Taxes, Fees & Other Charge Details

CHARGE NAME	TAX, FEE OR SURCHARGE NAME	JURISDICTION	CHARGE AMOUNT	TAX, FEE OR OTHER CHARGE AMOUNT
-------------	----------------------------	--------------	---------------	---------------------------------

Standard Pro Monthly	Consumption Tax 10.000%	Federal	JPY2,000	JPY200
			Total Tax	JPY200

Transactions

Invoice Total JPY2,200

TRANSACTION DATE	TRANSACTION NUMBER	TRANSACTION TYPE	DESCRIPTION	APPLIED AMOUNT
Dec 18, 2021	P-138199636	Payment		(JPY2,200)

Invoice Balance JPY0

Need help understanding your invoice?

[CLICK HERE](#)

This plan includes products with monthly and/or yearly subscription periods. The subscription period for each plan, and the total charge, JPY2,000 (plus applicable taxes and regulatory fees), per subscription period for that product are set out above in the Charge Details section. Unless you cancel, your subscription(s) will auto-renew each subscription period and each subscription period thereafter, at the price(s) listed above (plus any taxes and regulatory fees applicable at the time of renewal) and your payment method on file at zoom.us/billing will be charged. You can cancel auto-renewal anytime, but you must cancel by the last day of your current subscription period to avoid being charged for the next subscription period. You will not be able to cancel your "base plan" (Zoom Meetings, Zoom Phone, or Zoom Rooms) without first canceling all other subscriptions in your plan. If you cancel, you will not receive a refund for the remainder of your then-current subscription period. You can cancel by navigating to zoom.us/billing and clicking "Cancel Subscription," clicking through the prompts, and then clicking to confirm cancellation. Should Zoom change its pricing, it will provide you with notice, and you may be charged the new price for subsequent subscription.

Zoom Video Communications, Inc. collects and pays consumption tax.

Invoice

zoom

Zoom Video Communications Inc.
55 Avenida Blvd, 6th Floor
San Jose, CA 95113

Invoice Date: Jan 18, 2022
Invoice #: INV128467364
Payment Terms: Due Upon Receipt
Due Date: Jan 18, 2022
Account Number: [REDACTED]
Currency: JPY
Account Information: 生活者ネットワーク

Business Registration Number: 00098

1月

Sold To Address: 学園西町 2-1 5-2, CB一橋学園
小平市, 東京都 187-0045
Japan

Purchase Order Number:

Customer VAT/Tax Number:

Bill To Address: 学園西町 2-1 5-2, CB一橋学園
小平市, 東京都 187-0045
Japan

Zoom W-9

*日付は米国太平洋標準時 (PST)

Charge Details

CHARGE DESCRIPTION	SUBSCRIPTION PERIOD	SUBTOTAL	TAXES, FEES & OTHER CHARGES	TOTAL
Charge Name: Standard Pro Monthly				
Quantity: 1 Unit Price: JPY2,000	Jan 18, 2022-Feb 17, 2022	JPY2,000	JPY200	JPY2,200
		Subtotal		JPY2,000
		Total (Including Tax)		JPY2,200
		Invoice Balance		JPY0

Taxes, Fees & Other Charge Details

CHARGE NAME	TAX, FEE OR SURCHARGE NAME	JURISDICTION	CHARGE AMOUNT	TAX, FEE OR OTHER CHARGE AMOUNT
-------------	----------------------------	--------------	---------------	---------------------------------

Standard Pro Monthly	Consumption Tax 10.000%	Federal	JPY2,000	JPY200
			Total Tax	JPY200

Transactions

Invoice Total JPY2,200

TRANSACTION DATE	TRANSACTION NUMBER	TRANSACTION TYPE	DESCRIPTION	APPLIED AMOUNT
Jan 18, 2022	P-144290365	Payment		(JPY2,200)

Invoice Balance JPY0

Need help understanding your invoice?

[CLICK HERE](#)

This plan includes products with monthly and/or yearly subscription periods. The subscription period for each plan, and the total charge, JPY2,000 (plus applicable taxes and regulatory fees), per subscription period for that product are set out above in the Charge Details section. Unless you cancel, your subscription(s) will auto-renew each subscription period and each subscription period thereafter, at the price(s) listed above (plus any taxes and regulatory fees applicable at the time of renewal) and your payment method on file at zoom.us/billing will be charged. You can cancel auto-renewal anytime, but you must cancel by the last day of your current subscription period to avoid being charged for the next subscription period. You will not be able to cancel your "base plan" (Zoom Meetings, Zoom Phone, or Zoom Rooms) without first canceling all other subscriptions in your plan. If you cancel, you will not receive a refund for the remainder of your then-current subscription period. You can cancel by navigating to zoom.us/billing and clicking "Cancel Subscription," clicking through the prompts, and then clicking to confirm cancellation. Should Zoom change its pricing, it will provide you with notice, and you may be charged the new price for subsequent subscription.

Zoom Video Communications, Inc. collects and pays consumption tax.

Invoice

zoom

Zoom Video Communications Inc.
500 Alameda Blvd, 6th Floor
San Jose, CA 95113

Invoice Date: Feb 18, 2022
Invoice #: INV133747476
Payment Terms: Due Upon Receipt
Due Date: Feb 18, 2022
Account Number: [REDACTED]
Currency: JPY
Account Information: 生活者ネットワーク

Business Registration Number: 00098

2月

Sold To Address: 学園西町 2-1-5-2, CB一橋学園
小平市, 東京都 187-0045
Japan

Purchase Order Number:

Customer VAT/Tax Number:

Bill To Address: 学園西町 2-1-5-2, CB一橋学園
小平市, 東京都 187-0045
Japan

Zoom W-9

*日付は米国太平洋標準時 (PST)

Charge Details

CHARGE DESCRIPTION	SUBSCRIPTION PERIOD	SUBTOTAL	TAXES, FEES & SURCHARGES	TOTAL
Charge Name: Standard Pro Monthly				
Quantity: 1 Unit Price: JPY2,000	Feb 18, 2022-Mar 17, 2022	JPY2,000	JPY200	JPY2,200
		Subtotal		JPY2,000
		Total (Including Taxes, Fees & Surcharges)		JPY2,200
		Invoice Balance		JPY0

Taxes, Fees & Surcharge Details

CHARGE NAME	TAX, FEE OR SURCHARGE NAME	JURISDICTION	CHARGE AMOUNT	TAX, FEE OR SURCHARGE AMOUNT
-------------	----------------------------	--------------	---------------	------------------------------

Standard Pro Monthly	Consumption Tax 10.000%	Federal	JPY2,000	JPY200
Total (Including Taxes, Fees & Surcharges)				JPY200

Transactions

				Invoice Total	JPY2,200
TRANSACTION DATE	TRANSACTION NUMBER	TRANSACTION TYPE	DESCRIPTION	APPLIED AMOUNT	
Feb 18, 2022	P-150611608	Payment		(JPY2,200)	
				Invoice Balance	JPY0

Need help understanding your invoice?

[CLICK HERE](#)

This plan includes products with monthly and/or yearly subscription periods. The subscription period for each plan, and the total charge, JPY2,000 (plus applicable taxes and regulatory fees), per subscription period for that product are set out above in the Charge Details section. Unless you cancel, your subscription(s) will auto-renew each subscription period and each subscription period thereafter, at the price(s) listed above (plus any taxes and regulatory fees applicable at the time of renewal) and your payment method on file at zoom.us/billing will be charged. You can cancel auto-renewal anytime, but you must cancel by the last day of your current subscription period to avoid being charged for the next subscription period. You will not be able to cancel your "base plan" (Zoom Meetings, Zoom Phone, or Zoom Rooms) without first canceling all other subscriptions in your plan. If you cancel, you will not receive a refund for the remainder of your then-current subscription period. You can cancel by navigating to zoom.us/billing and clicking "Cancel Subscription," clicking through the prompts, and then clicking to confirm cancellation. Should Zoom change its pricing, it will provide you with notice, and you may be charged the new price for subsequent subscription.

Zoom Video Communications, Inc. collects and pays consumption tax.

Invoice

zoom

Zoom Video Communications Inc.
55 Almaden Blvd, 6th Floor
San Jose, CA 95113

Invoice Date: Mar 18, 2022
Invoice #: INV138664939
Payment Terms: Due Upon Receipt
Due Date: Mar 18, 2022
Account Number: [REDACTED]
Currency: JPY
Account Information: 生活者ネットワーク

Business Registration Number: 00098

3月

Sold To Address: 学園西町 2-1 5-2, CB一橋学園
小平市, 東京都 187-0045
Japan

Purchase Order Number:

Customer VAT/Tax Number:

Bill To Address: 学園西町 2-1 5-2, CB一橋学園
小平市, 東京都 187-0045
Japan

Zoom W-9

*日付は米国太平洋標準時 (PST)

Charge Details

CHARGE DESCRIPTION	SUBSCRIPTION PERIOD	SUBTOTAL	TAXES, FEES & SURCHARGES	TOTAL
Charge Name: Standard Pro Monthly				
Quantity: 1 Unit Price: JPY2,000	Mar 18, 2022-Apr 17, 2022	JPY2,000	JPY200	JPY2,200
		Subtotal		JPY2,000
		Total (Including Taxes, Fees & Surcharges)		JPY2,200
		Invoice Balance		JPY0

Taxes, Fees & Surcharge Details

CHARGE NAME	TAX, FEE OR SURCHARGE NAME	JURISDICTION	CHARGE AMOUNT	TAX, FEE OR SURCHARGE AMOUNT
-------------	----------------------------	--------------	---------------	------------------------------

Standard Pro Monthly	Consumption Tax 10.000%	Federal	JPY2,000	JPY200
Total (Including Taxes, Fees & Surcharges)				JPY200

Transactions

Invoice Total JPY2,200

TRANSACTION DATE	TRANSACTION NUMBER	TRANSACTION TYPE	DESCRIPTION	APPLIED AMOUNT
Mar 18, 2022	P-156704251	Payment		(JPY2,200)
Invoice Balance				JPY0

Need help understanding your invoice?

[CLICK HERE](#)

This plan includes products with monthly and/or yearly subscription periods. The subscription period for each plan, and the total charge, JPY2,000 (plus applicable taxes and regulatory fees), per subscription period for that product are set out above in the Charge Details section. Unless you cancel, your subscription(s) will auto-renew each subscription period and each subscription period thereafter, at the price(s) listed above (plus any taxes and regulatory fees applicable at the time of renewal) and your payment method on file at zoom.us/billing will be charged. You can cancel auto-renewal anytime, but you must cancel by the last day of your current subscription period to avoid being charged for the next subscription period. You will not be able to cancel your "base plan" (Zoom Meetings, Zoom Phone, or Zoom Rooms) without first canceling all other subscriptions in your plan. If you cancel, you will not receive a refund for the remainder of your then-current subscription period. You can cancel by navigating to zoom.us/billing and clicking "Cancel Subscription," clicking through the prompts, and then clicking to confirm cancellation. Should Zoom change its pricing, it will provide you with notice, and you may be charged the new price for subsequent subscription.

Zoom Video Communications, Inc. collects and pays consumption tax.

領収書

生活者ネットワーク 様

受付番号:64879

★

¥ 3,190 -

但 2021年05月 FUJIIWi サービス利用費代として
2021年04月25日上記正に領収いたしました



株式会社レグルス
〒162-0045 東京都新宿区馬場下町5 早稲田駅前ビル4F
TEL:0570-099-213

領収書

生活者ネットワーク 様

受付番号:64879

★

¥ 3,190 -

但 2021年07月 FUJIIWi サービス利用費代として
2021年06月25日上記正に領収いたしました



株式会社レグルス
〒162-0045 東京都新宿区馬場下町5 早稲田駅前ビル4F
TEL:0570-099-213

領収書

生活者ネットワーク 様

受付番号:64879

★

¥ 3,190 -

但 2021年06月 FUJIIWi サービス利用費代として
2021年05月25日上記正に領収いたしました



株式会社レグルス
〒162-0045 東京都新宿区馬場下町5 早稲田駅前ビル4F
TEL:0570-099-213

領収書

生活者ネットワーク 様

受付番号:64879

★

¥ 3,190 -

但 2021年08月 FUJIIWi サービス利用費代として
2021年07月25日上記正に領収いたしました



株式会社レグルス
〒162-0045 東京都新宿区馬場下町5 早稲田駅前ビル4F
TEL:0570-099-213

領収書 (FUJI Wifiご利用料金) 2021年9月分

生活者ネットワーク

様

発行日：2021年09月28日
発行会社：株式会社レグレス
住所：東京都新宿区馬場下町5
早稲田駅前ビル4F

生活者ネットワーク 様

合計	3,190円
----	--------

	金額
FUJI Wifiご利用料金	3,190円
	3,190円

領収書 (FUJI Wifi 2021年10月分)

生活者ネットワーク

様

発行日：2021年09月28日
発行会社：株式会社レグレス
住所：東京都新宿区馬場下町5
早稲田駅前ビル4F

生活者ネットワーク 様

合計	3,190円
----	--------

		金額
プラン	4G/LTEいつも快適	3,190円
		3,190円

領収書 (FUJI Wifi 2021年11月分)

生活者ネットワーク

様

発行日：2021年11月01日
発行会社：株式会社レグリス
住所：東京都新宿区鳥塚下町5
早稲田駅前ビル4F

生活者ネットワーク 様

合計	3,190円
----	--------

		金額
プラン	4G/LTEいつも快適	3,190円
		3,190円

領収書 (FUJI Wifi 2021年12月分)

生活者ネットワーク

様

発行日：2021年11月26日
発行会社：株式会社レグルス
住所：東京都新宿区馬場下町5
早稲田駅前ビル4F

生活者ネットワーク 様

合計	3,190円
----	--------

		金額
プラン	4G/LTEいつも快適	3,190円
		3,190円

領収書 (FUJI Wifi 2022年01月分)

生活者ネットワーク

様

発行日：2021年12月30日
発行会社：株式会社LINK
住所：東京都新宿区馬場下町5
早稲田駅前ビル4F

生活者ネットワーク 様

合計	3,190円
----	--------

		金額
プラン	4G/LTEいつも快適	3,190円
		3,190円

領収書 (FUJI Wifi 2022年02月分)

生活者ネットワーク

様

発行日：2022年01月29日
発行会社：株式会社LINK
住所：東京都新宿区馬場下町5
早稲田駅前ビル4F

生活者ネットワーク 様

合計	3,190円
----	--------

		金額
プラン	4G/LTEいつも快適	3,190円
		3,190円

生活者ネットワーク

ご利用履歴

基本情報

明細 (FUJI Wifi 2022年03月分)

契約内容

請求日	2022年02月25日
収納日	2022年02月25日

ご利用履歴

お問い合わせ/サポート

項目	内訳	金額
プラン	4G/LTEいつも快適	3,190円
合計		3,190円

ログアウト >

< ご利用履歴一覧へ戻る

領収書の発行がなくなり、
利用明細が、それに代わるもの
なった。

ご利用履歴

生活者ネットワーク

基本情報

明細 (FUJI Wifi 2022年04月分)

契約内容

請求日	2022年03月25日
収納日	2022年03月25日

ご利用履歴

お問い合わせ/サポート

項目	内訳	金額
プラン	4G/LTEいつも快適	3,190円
合計		3,190円

ログアウト >

< ご利用履歴一覧へ戻る

政務活動費明細書(2)

子ども参加の現状と課題

オンライン

日程 令和3年5月29日

研修地

項目 研修費

(単位:円)

内容	数量	単価	金額	備考
①交通費				
小計			0	
②宿泊費				
小計			0	
③雑費小計			1000	
内 訳 参加費	1 式	1000	1000	
合計			1000	

※項目欄は、調査研究費、研修費、要請及び陳情活動費、会議費を記入して下さい。

領収データ - 子ども参加の現状と課題

発行日	2021年5月28日
宛名	生活者ネットワーク
合計	¥1,000
但し	チケット代金
注文日	2021年5月28日
注文番号	12473008
主催者	子どもの権利条約ネットワーク (子どもの権利条約ネットワーク)
イベント名	子ども参加の現状と課題



印刷する

編集モード

研 修 報 告 書

会派名：生活者ネットワーク

年月日	2021年5月29日
場所	オンライン
研修会名	子ども参加の現状と課題
参加した議員の氏名	山崎とも子
目的・内容 結果等	<p>子どもの権利条約批准後、日本の子ども参加にどのような変化があったのか、子どもの権利に基づいた子ども参加の現状と課題について学んだ。</p> <ul style="list-style-type: none"> ・奥山 桂子氏 認定 NPO 法人国際子ども権利センター（シーライツ）事務局長 ・半田 裕氏 NPO 法人チャイルドフッド ・吉川 恭平氏 石巻市子どもセンターらいつ副館長 ・園谷 雪絵氏 子どもの権利条約フォーラム 2021in かわさき実行委員会 ・原 京子氏 <p>パネラーの皆さんの活動報告を聴いたのち、子ども参加についてディスカッションがありました。</p> <p>子どもの権利条約について日本では 80%の大人、子どもが守られていない子どもの権利があると感じている。コロナ禍で不安や生活困難のストレスによる虐待リスクの高まりや父親の在宅による暴力、面前 DV、性虐待のリスク、経済苦と孤立による精神疾患（特にシングルマザー）、自殺のリスクなどが増加傾向であるが、以前からあった問題がコロナ禍で顕在化、深刻化している。</p> <p>長野県の子どもの権利フォーラム（2017）を開催するにあたって子どもの話を聞いた方がいいのでは？との意見があったときに、子どもたちに本当に考えられるのか？子どもの声を聞くのは大変との大人の意見があったそう。子ども側として大人が多いと話しづらかったり、大人が心地よい話しかしない、意見を言ってもどうせ実現しないなどの本音があったようだ。子どもが意見を言えるのは安心した居場所や安心して話せる相手がいるこそ。ただ、子どもたちをつれてきて自分たちの意見を言ってくださいというのはあまりにも乱暴。</p> <p>子どもたちの力を信じて、そこに寄り添う姿勢が大切。まずは子どもたち自身が子どもの権利を知り、権利と責任ではなく、お互い尊重できるようになることが大事なこと。子ども参加についても「子どもに参加させる、やらせる」という意識ではいけない。また、大人が期待するものに子どもを誘導してはいけない。</p> <p>学校教育の中で人権について深く掘り下げて学習する機会は少ないようだ。学校だけではなく、普段の生活の中で当たり前のように子どもの権利が意識されるようにしていくことが大事だと感じました。</p>



子どもの権利条約ネットワーク(NCRC) 設立 30 年記念

『子どもの権利(条約)』と歩んだ 30 年

子ども参加の現状と課題

日本の子ども参加-何が変わったのか!?

1991年11月に設立した子どもの権利条約ネットワーク(NCRC)は、これまで、子どもの権利条約の普及・実施、子ども参加に取り組んできました。

この30年間、各地での子ども参加はどのような変化があったのか。ゲストとともに考えます。

日時：2021年5月29日(土)14時～17時

会場：オンライン zoom を利用

※申し込みされた方に、ログイン用の zoom アカウントをメールにて連絡します

奥山 桂子さん
認定 NPO 法人国際子ども権利センター(シーライツ) 事務局長
(公社)セーブ・ザ・チルドレン・ジャパン 東日本復興支援事業部プログラム・スペシャリストと
して東北の子ども支援団体への助成事業等を担
当。その後、現職にてカンボジア及び日本での子
どもに対する暴力防止及び子どもの権利普及活
動に携わる。

半田 裕さん
NPO 法人ちゃいるどふっど
2017年子どもの権利条約フォーラム in 信州
実行委員長。高校生時代に長野県茅野市の中高
生の居場所施設「CHU KO らんどチノチノ」
の建設・運営を行なったことをきっかけに、子
どもの権利や子ども支援に興味を持つ。現在は
プレーワーカーとして冒険遊び場や放課後の
居場所づくり、子どもの社会参画支援を行って
いる。

原 京子さん
2001年、「子どもの参画」をミッションに
NPO 設立。2008年より指定管理者として児
童館運営に子ども参画を取り入れる。2012年
子どもの権利条約フォーラム in あいち 事務局
長。2013年石巻市に移住し、子どもの権利を
柱に子ども参加で運営する児童館石巻市子
どもセンターの運営基盤づくり支援。2014年か
ら施設長。2016年名古屋に戻り伊勢志摩市民
のサミットを機にこどもフォーラム設立。子
どもアドボカシーの普及啓発に取り組む。

吉川 恭平さん
石巻市子どもセンターらいつ副館長
NPO 法人子どもにやさしいまちづくり代表。
2011年3月に大学卒業後、公益社団法人セーブザチルドレン・ジャパンの
スタッフとして、被災地の子ども支援活動に取り組む。他にも、自治体に
よる子ども会議などまちづくりにおける子ども参加活動や子ども子育て
支援団体のネットワークづくりに取り組む。(NCRC 運営委員)

コーディネート：林大介 (子どもの権利条約ネットワーク事務局長)

《参加費》 子ども(18歳未満/高3生を含む)：会員・非会員ともに無料
学 生：会員=無 料 / 非会員=500 円
おとな：会員=800 円 / 非会員=1,000 円

《申込み》 5月28日(金)18時まで、以下の peatix で御申し込みください
<https://ncrc20210529.peatix.com>
※キャンセルの場合の返金はいたしかねます。
録画配信はありません。資料はメール送付させていただきます。



《問合せ・申込先》 子どもの権利条約ネットワーク(NCRC) TEL&FAX：03-3724-5650 info@ncrc.jp

政務活動費明細書（２）

DV被害者の支援者養成講座

研修地 港区男女平等参画センター(リーブラ)

日程 令和3年6月12日、6月13日、6月19日、6月20日 (単位:円)

項目 研修費

内容	数量	単価	金額	備考
①交通費				
小計			0	
②宿泊費				
小計			0	
③雑費小計			4400	
内 訳 資料代	1 式	4400	4400	
合計			4400	

※項目欄は、調査研究費、研修費、要請及び陳情活動費、会議費を記入して下さい。



領 収 証

生活者ネットワーク 様

No.

金額

¥ 4,400 -

但 DV 被害者支援養成講座資料代

2021 年 6 月 12 日 上記正に領収いたしました

内 訳

税抜金額

消費税額等(%)

特定非営利活動法人
男女平等参画推進など



研 修 報 告 書

会派名：生活者ネットワーク

年月日	2021年6月12日、6月13日、6月19日、6月20日
場所	港区男女共同参画センター リーブラ
研修会名	DV被害者の支援者養成講座
参加した議員の氏名	山崎とも子
目的・内容 結果等	<p>DV支援先進国であるアメリカのオレゴン州で使用されているマニュアルを用いて、体系的にDVや児童虐待をはじめとした暴力の問題や支援のあり方を学んでいく講座。</p> <p>講師 NPO 法人 女性ネット saya-saya 松本和子氏他</p> <ol style="list-style-type: none"> ① 抑圧理論 ② 性暴力 ③ DV ④ トラウマ ⑤ 法律関係 ⑥ アドボカシー・クライシス ⑦ 危機介入 ⑧ 子どもへの虐待 ⑨ 高齢者・障がいを持つ人々 ⑩ 加害者 ⑪ 多文化社会におけるDV・自己確認テスト・修了式 <p>なぜ、DVに至ってしまうのか？そこに偏見や男女差別、特権意識はないのかなど男女共同参画の意識確認から講座は始まりました。社会や歴史背景から潜在化された抑圧理論を体系的、立体的に理解していないと被害者に対して2次加害をしてしまうので注意が必要とのことでした。性暴力では、被害者に責任転嫁されるのが特徴的であり、裁かれるべきは加害行為であって被害者の行動ではない。日本では2021年にDV法はできたが、DV罪はない。アメリカの州によってはDVについて強制逮捕法（51%の疑わしいことあれば）がある。このことにより被害者側が訴えなくても良くなるので被害者に責任が課されないのが逆恨みを防ぐことができるとのこと。また、加害者の心理をはじめ、考え方の傾向や加害者更生プログラムの有効性について学びました。</p> <p>とても重い内容で講座が進むにつれ精神的に辛くなることもありましたが、DVや児童虐待の問題は大きな人権侵害だと改めて認識しました。講座の最初に確認した偏見や差別、特権意識、国籍、肌の色など誰もが潜在的に持っている様々な意識を顕在化し、自分を含め抑圧した考えはないのかについて話し合っていくことが大切だと感じました。コロナ禍でDVや児童虐待が増えており、今後の活動に生かしていきたいです。</p>

DV被害者の支援者養成講座

実施団体：NPO 法人男女平等参画推進みなと

DV や性暴力、女性や子どもへの虐待がコロナ禍で急増しています。国や自治体は相談窓口を設け、民間の団体も様々な形で関わっています。今回の連続講座では、米国オレゴン州で用いられているマニュアルを使い、DV、児童虐待などの暴力問題や支援者のあり方について体系的に学び、当事者に寄り添う支援者の養成を目指します。

■講師：松本和子さん（NPO 法人女性ネット SayaSaya 代表理事）

波多野律子さん、佐藤浩子さん（NPO 法人女性ネット SayaSaya）

<講師 プロフィール>

松本和子さん…社会福祉士、精神保健福祉士。2000年6月、DV等被害女性のための支援団体女性ネット SayaSaya を開設。カウンセリング及びサポートグループ「びーらぶ」（暴力被害女性とその子どもの同時並行心理教育プログラム）など担当。全国各地でDV被害者支援養成講座講師を務めている。

波多野律子さん…社会福祉士、精神保健福祉士。女性ネット SayaSaya 理事。デートDV 予防教育「チェンジチーム」メンバー。1993年～2004年 AWS シェルター運営に関わる。むらさきロード実行委員。元DV サバイバー。

佐藤浩子さん…女性ネット SayaSaya で相談員のスーパーバイザー、「びーらぶ」インストラクターの養成やスーパーバイザー、全国各地でDV被害者支援養成講座講師を務め、病院拠点型性暴力被害支援ワンストップセンターにて支援活動を行う。

■対象：DV や虐待等の暴力防止や対応を学びたい方、DV被害者支援をしていきたい方、既に支援活動をしていて学びを深めたい方、当事者の方、行政職員、教育・福祉・保健に関わる方など

■定員：15名（申込順） ■参加費：4,400円（テキスト代@400×11回分）

■日時：2021年6月12日（土）、6月13日（日）10:00～17:00

6月19日（土）、6月20日（日）10:00～17:00

全11回の日程と内容は以下の通り ※全回参加が難しい方は申込時にお知らせください

6月12日	10:00～12:10	① 抑圧理論	6月19日	10:00～12:10	⑦ 危機介入
	12:50～14:50	② 性暴力		12:50～14:50	⑧ 子どもへの虐待
	15:00～17:00	③ DVについて		15:00～17:00	⑨ 高齢者・障がいを持つ人々
6月13日	10:00～12:10	④ トラウマについて	6月20日	10:00～12:10	⑩ 加害者について
	12:50～14:50	⑤ 法律関係		12:50～14:50	⑪ 多文化社会におけるDV
	15:00～17:00	⑥ アドボカシー・クライシス		15:00～15:50	自己確認テスト・終了式

■会場：港区立男女平等参画センター（リーブラ）学習室A、C（みなとパーク芝浦2階）

■保育：ありません

■問合せ先・申込先：NPO法人男女平等参画推進みなと（GEM）まで

■QRコード・メール・FAXにて5/13(木)より申込み受付ます！



政務活動費明細書（２）
 市民と議員の条例づくり交流会議
 オンライン

研修地

日程 令和3年7月31日

(単位：円)

項目 研修費

内容	数量	単価	金額	備考
①交通費				
小計			0	
②宿泊費				
小計			0	
③雑費小計			15000	
内 訳 参加費	3人	5000	15000	
合計			15000	

※項目欄は、調査研究費、研修費、要請及び陳情活動費、会議費を記入して下さい。

領収データ - 2021年07月31日（土）市民と議員の条例づくり交流会議2021【夏】進化する議会／デジタル・ダイバーシティ

発行日	2021年7月29日
宛名	生活者ネットワーク
合計	¥5,000
但し	チケット代金
注文日	2021年7月17日
注文番号	13011850
主催者	市民と議員の条例づくり交流会議（市民と議員の条例づくり交流会議【オンライン】）
イベント名	2021年07月31日（土）市民と議員の条例づくり交流会議2021【夏】進化する議会／デジタル・ダイバーシティ



印刷する

編集モード

領収データ - 2021年07月31日（土）市民と議員の条例づくり交流会議2021【夏】進化する議会/デジタル・ダイバーシティ

発行日	2021年7月27日
宛名	生活者ネットワーク
合計	¥5,000
但し	チケット代金
注文日	2021年7月27日
注文番号	13099228
主催者	市民と議員の条例づくり交流会議（市民と議員の条例づくり交流会議【オンライン】）
イベント名	2021年07月31日（土）市民と議員の条例づくり交流会議2021【夏】進化する議会/ デジタル・ダイバーシティ



印刷する

編集モード

領収データ - 2021年07月31日（土）市民と議員の条例づくり交流会議2021【夏】進化する議会／デジタル・ダイバーシティ

発行日

2021年10月13日

宛名

生活者ネットワーク

合計

¥5,000

但し

チケット代金

注文日

2021年7月13日

注文番号

12965780

主催者

市民と議員の条例づくり交流会議 (市民と議員の条例づくり交流会議【オンライン】)

イベント名

2021年07月31日（土）市民と議員の条例づくり交流会議2021【夏】進化する議会／デジタル・ダイバーシティ



印刷する

編集モード

研 修 報 告 書

会派名：生活者ネットワーク

年月日	2021年7月31日
場所	オンライン開催
研修会名	市民と議員の条例づくり交流会議
参加した議員の氏名	さとう悦子・山崎とも子・山浦まゆみ
目的・内容 結果等	<p>【第一部】市民とのつながりづくりの新たなツール、デジタルで進化する議会コロナ禍と社会のオンライン機運の高まりを受け、これまでつながりの薄かった層の市民とも、新たに多様につながる機会が生まれてきました。デジタルで議会改革の進化をめざす取り組みの現場からの報告と、可能性を考える。</p> <p>▼事例報告1「オンラインの可能性にチャレンジする取手市議会」 結城 繁 茨城県取手市議会 副議長</p> <p>▼事例報告2「チャンスロス無くせ！！"デジタル化でめざす、議会のトランスフォーメーション」 田中 健 愛知県知立市議会 議会運営委員長</p> <p>【第二部】世代、性別、多様な当事者の存在が、議会を進める力に これからの地域を担う若い世代や、課題を抱える当事者が、議会に参加していくことの必要性はいっそう高まっています。政治分野の男女共同参画推進法が改正されましたが、女性の参画が望まれるだけでなく、多様な「新しいタイプ」の議員が、議会活動を担う一員として力を発揮できる議会が求められています。</p> <p>新しいタイプの議員の誕生により、これまで議会がつながることができなかった層の市民や社会とのつながりに踏み出そうとしている現場からの報告と、性別だけでなく当事者としての実践からこれからの議会への提起を共有し、考える。</p> <p>▼基調提起「『地域社会の縮図』に多様性は必須——自治体議会の本質としてのダイバーシティ」 廣瀬 克哉 自治体議会改革フォーラム呼びかけ人代表/法政大学総長</p> <p>▼事例報告1「初当選27歳。金髪モヒカンの『勝手につくば大使』が議会広報大使に？」 小村 政文 茨城県つくば市議会議員</p> <p>▼事例報告2「初当選26歳。東京から移住した『NPO出身議員』の議会チェンジ？チャレンジ？」 木村 聡 岩手県陸前高田市議会議員</p> <p>▼事例報告3「重度の脳性麻痺の娘と歩んだ当事者の課題解決19年。経験から考える議員の多様性」 小沢 映子 静岡県富士市議会議員</p> <p>先進自治体の取り組みにとっても刺激を受けました。小平市議会でもICTの活用を進めようとしている中で、どのような取り組みができるのか今後の参考にしたい。</p>



tomoko yamasaki <[REDACTED]>

市民と議員の条例づくり交流会議2021【夏】 進化する議会／デジタル・ダイバーシティ (7/31) ご案内

1件のメッセージ

市民と議員の条例づくり交流会議 <jourei@jourei.jp>

2021年7月25日 12:25

返信先: jourei@jourei.jp

To: news@jourei.jp

みなさま

お世話になっております。

市民と議員の条例づくり交流会議・自治体議会改革フォーラムでは、
2021年07月31日（土）14時からオンラインにて、

市民と議員の条例づくり交流会議2021【夏】
進化する議会／デジタル・ダイバーシティを、を開催いたします。

※

栗山町議会基本条例から15年。議会改革の取組メニューは「定着」してきましたが、その取り組みは、市民や地域社会と議会とのつながりを強くしているでしょうか。

伝統的な議員の担い手層は、現実の地域社会の中では少数化していて、絶滅危惧種と自虐する声も聞こえてきます。社会の変化が加速化する現代に、自治体議会が地域社会に現に存在する多様性を反映した「縮図」とならないと、議会そのものが持続できない組織になってしまうかも知れません。

デジタルとダイバーシティを変化の機運として活かし、市民や地域社会とのつながりを広げ強めていく「これからの議会改革」へ向けた、新たな始まりを提起・発信、議論いたします。

どうぞ、ご参加ください。

>>>

市民と議員の条例づくり交流会議2021【夏】

進化する議会／デジタル・ダイバーシティ

>>>

日時：2021年07月31日（土）14時00分-16時30分

場所：オンライン

参加費：議員5,000円、市民2,000円（※要申込：定員70名）

お申込はPeatixサイトにてお願いいたします。

<https://jourei20210731.peatix.com/>

主催：市民と議員の条例づくり交流会議・自治体議会改革フォーラム

〈事務局〉〒102-0082 東京都千代田区一番町9-7-6F

TEL 03-3234-3808 E-mail jourei@jourei.jp

領収証

2022 年 1 月 17 日

生活者ネットワーク 様

★ ￥15,000

但 1/17 10:00~ 地域公共交通の基礎知識と街づくりへの活用
研修会受託代として

上記正に領収いたしました

地方議員研究会

〒530-0001

大阪府大阪市北区梅田
大阪駅前第2ビル

TEL 050-6860-9670

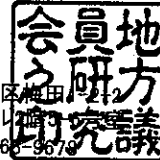

キャッシュサービスご利用明細

毎度ありがとうございます。
お取引内容をお確かめのうえ、
お持ち帰りください。

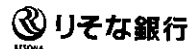

取引銀行	取引店	口座番号
取扱店	お取引日	時刻
お取引内容	お取引金額(円)	手数料
振込	¥15,000	¥440
お取引後の残高(円)		おつり

IC 認証		

お振込明細またはご案内
お受取人
セイカツツヤネットワーク様

セイカツツヤネットワーク様
電話番号
取扱番号

印紙税申告納
付につき東
税務署承認済

*印紙税を納付しない場合は*印で消しております。 →

研 修 報 告 書

会派名：生活者ネットワーク

年月日	2022年1月17日(月) 10:00~12:30
場所	東京都千代田区有楽町1-12-1 新有楽町ビル 2F (株)リファレンス
研究会・ 研修会名	地方議員研究会 研修会 「地域公共交通の基礎知識と街づくりへの活用」
参加した 議員の氏名	山浦まゆみ
目的・ 内容・ 結果等	<p>受講目的 小平市においては、これまでにじバスやコミュニティタクシーなどにより公共交通の充実化をはかる取組が行われてきているが、たとえば南西部地域や市境地域など、ニーズはあるものの公共交通の実証実験で思うような結果を得ることが出来なかつたり実質的な交通空白地域となってしまう地域が存在することが明らかとなっている。こうした地域に対して、これまでのアプローチとは異なる形で代替案を考えることが出来ないか、環境建設委員会の政策提言のなかでも改めて考察・検討したいとの思いから、本講座を受講することとした。</p> <p>講師 早稲田大学スマート社会技術融合研究機構 電動車両研究所 研究院客員准教授 井原 雄人 氏</p> <p>主な内容</p> <ul style="list-style-type: none"> ・ 地方都市と地域公共交通の現状 ・ 地域公共交通会議や法定協議会を活用した住民参加 ・ 自家用有償旅客運送やデマンドタクシーなどの地域にあわせた選択 ・ 地域公共交通のまちづくりに与える効果 <p>講師は地域公共交通を専門とし、様々な自治体での公共交通政策立案業務に従事してきた経験から多くの実践事例を紹介。</p> <p>とくに、愛知県瀬戸市の菱野団地の事例は、高齢化の進行による交通・買い物難民の課題、買い物や病院の受診などの目的にあわせて時間帯や頻度も含めた利用者が本当に使いやすいルートづくりなどを市民で話し合うワークショップ・協議会・説明会を丁寧に時間をかけて行ったことによって、乗車率の向上につながり、住民の地域への意識向上や住民同士の交流も活発になり大規模なお祭りの復活するなど、まちづくりとしての効果も表れるなど、非常に公共交通政策の大きな可能性を示唆するものであった。</p>

◆研修等の開催通知・スケジュールなど等も整理し保管すること。

withコロナ時代の 地域公共交通 特別講座

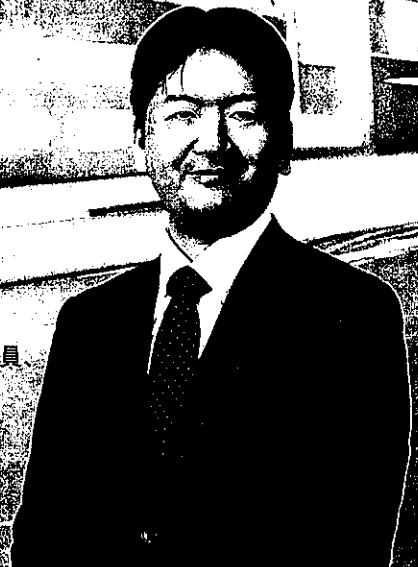

講師

いはら ゆうと
井原 雄人

株式会社早稲田大学アカデミックソリューション社会連携企画部主幹研究員
早稲田大学環境総合研究センター招聘研究員。
早稲田大学大学院環境・エネルギー研究科満期退学。
博士(学術・早稲田大学)。

研究成果の社会実装を目的に、電動バスや燃料電池車両の開発から
社会実証を通じ、それらを活用した地域公共交通の政策の立案業務に従事。

1月17日(月) in東京

1月20日(木) in博多

10:00~12:30

地域公共交通の 基礎知識と 街づくりへの活用

- ・地方都市と地域公共交通の現状
- ・地域公共交通会議や法定協議会を活用した住民参加
- ・自家用有償旅客運送やデマンドタクシーなどの地域に合わせた選択
- ・地域公共交通のまちづくりに与える効果

14:00~16:30

交通崩壊を防げ! withコロナにおける 地域公共交通

- ・コロナ禍における地域公共交通への影響
- ・必要不可欠な移動を支える地域公共交通
- ・国・自治体の役割と交通事業者との付き合い方
- ・交通モードの役割分担の見直し

1月18日(火) in東京

1月21日(金) in博多

10:00~12:30

地域公共交通活性化 再生法の改正と 地域公共交通計画

- ・法改正の概要と意義
- ・独占禁止法の適用除外と運輸連合
- ・地域公共交通計画策定時のポイント
- ・地域で支えるための仕組みづくり

14:00~16:30

CASE・MaaSで変わる これからの 地域公共交通

- ・電動車両や自動運転などの次世代車両技術の概要
- ・MaaS(mobility as a service)の地域公共交通への活用
- ・公共交通オープンデータやICT技術との連携
- ・相乗りタクシー、ライドシェアなどの新たなモビリティサービス

↑ FAX 050-6868-9679 ↑

お申込みは ☎ FAX または ✉ メールにて

お申込み後、事務局から折り返し「受講確認書」を一両日中にFAXまたはメールにて送付します。「受講確認書」に従って、事前に口座へお振込みください。

✉ メール申込み方法

mail@chihogiken.or.jp

🖨 FAX申込み書

申込書に明記の上、FAXで050-6868-9679宛にお送りください。
参加される講座にチェックボックスへ チェックください。

in 東京	
1月17日 (月曜日)	10:00~12:30 <input type="checkbox"/> 地域公共交通の基礎知識と街づくりへの活用
	14:00~16:30 <input type="checkbox"/> 交通崩壊を防げ! withコロナにおける地域公共交通
1月18日 (火曜日)	10:00~12:30 <input type="checkbox"/> 地域公共交通活性化再生法の改正と地域公共交通計画
	14:00~16:30 <input type="checkbox"/> CASE・MaaSで変わるこれからの地域公共交通

in 博多	
1月20日 (木曜日)	10:00~12:30 <input type="checkbox"/> 地域公共交通の基礎知識と街づくりへの活用
	14:00~16:30 <input type="checkbox"/> 交通崩壊を防げ! withコロナにおける地域公共交通
1月21日 (金曜日)	10:00~12:30 <input type="checkbox"/> 地域公共交通活性化再生法の改正と地域公共交通計画
	14:00~16:30 <input type="checkbox"/> CASE・MaaSで変わるこれからの地域公共交通

お名前	(フリガナ)	貴議会名	(期日)
電話番号	() -	FAX番号	() -
E-mail	@		
領収証宛名	ご本人様名 ・ その他 ()		
会場の参加を希望せず、郵送サービスでのお申込みの方はチェックしてください		<input type="checkbox"/> 当日不参加(資料、USB音声データ、領収証 郵送希望) <small>音声データの無断転載等はないことに同意して申込みます ※定員がございまして、チェックされた方は来場されてもご入場をお断りさせていただきます。 必ず欠席される方のみチェックしてください。</small>	

開催場所 in 東京 リファレンス新有楽町ビル
 4講座 | 〒100-0006 東京都千代田区有楽町
 同場所 | 1丁目12-1 新有楽町ビル2階



- ▶ JR有楽町線 有楽町駅 中央西口/日比谷口より 徒歩1分
- ▶ 東京メトロ有楽町線 有楽町駅 D2より連絡
- ▶ 東京駅から 徒歩10分

開催場所 in 博多 リファレンス 駅東ビル
 4講座 | 〒812-0013 福岡市
 同場所 | 博多区博多駅東1丁目16-14



- JR博多駅 筑紫口より 徒歩4分
- ▶ 博多スターレーン方面へ向かい、東京駅より徒歩15分
- ▶ 東京駅より徒歩15分

受講料 1講座 15,000円(税込)
 受講料は「受講確認書」到着後に事前にお振込みをお願いします。
 ※キャンセルは、7日前までにご連絡ください。

お問い合わせ 事務局
地方議員研究会
 TEL 050-6868-9678
 FAX 050-6868-9679
 メール mail@chihogiken.or.jp

〒530-0001 大阪府大阪市北区梅田1-2-2
 大阪駅前第2ビル2階5-6号室

政務活動費明細書（2）

ヤングケアラー学習会

「ケアを担う子どもや若者の現状について—実態を知り具体的な支援策を考える」

研修地 オンライン

日程 令和4年2月5日

（単位：円）

項目 研修費

内容	数量	単価	金額	備考
①交通費				
小計			0	
②宿泊費				
小計			0	
③雑費小計			1000	
内 訳 参加費	1 式	1000	1000	
合計			1000	

※項目欄は、調査研究費、研修費、要請及び陳情活動費、会議費を記入して下さい。

No. 18

領収書

生活者ネットワーク 様

領収金額
¥1,000

但「ヤングケアラー学習会」参加費として

2022年2月5日 上記正に領収しました。

〒160-0021
(住所) 新宿区歌舞伎町2-19-13ASKビル501

(氏名) 特定非営利活動法人 まちぽっと

TEL:03-5941-7948/FAX:03-3200-9250



研 修 報 告 書

会派名：生活者ネットワーク

年月日	2022年2月5日（土） 13:00～14:30
場所	オンライン
研究会・研修会名	ヤングケアラー学習会「ケアを担う子どもや若者の現状について—実態を知り具体的な支援策を考える」
参加した議員の氏名	山浦まゆみ
目的・内容・結果等	<p>受講目的 生活者ネットワークでは2020年からケアラー支援政策提案のためのプロジェクトを立ち上げて実態調査を行ってきており、その一環としてヤングケアラーの実態についても知見を集めるため本学習会を受講した。</p> <p>講師 宮崎成悟氏（一般社団法人ヤングケアラー協会代表理事/Yangle 代表）</p> <p>主な内容</p> <p>国の調査では、中学生の5.7%、高校生の4.1%が家族等のケアを担っている実態が明らかとなり、「ヤングケアラー」という言葉が社会的に認知されるようになっているが、自治体や各学校における現場での周知、理解、支援はなかなか進んでいない。当事者の気持ちに寄り添う支援はどういうものなのか、改めて考える。</p> <p>講師自身ヤングケアラーとしての経験があることから、生活のなかで自分は意識しないなかで、いつの間にかヤングケアラーになっていること、困っている、誰かに相談しないと、という意識になりにくいこと、色々なことが同時並行に進んでいくなかで、自分自身も混乱している状況が続いており、改めて考えをまとめる余裕がないこと、などヤングケアラーの実際の生活、意識についての話は非常に具体的で、説得力があった。</p> <p>家事支援や調理を含む食料品の提供、必要な物品や金銭的支援などを考えてしまいが、まず何よりも必要なのは、本人が自分の置かれている立場に気づくこと、将来を考えられる状況に落ち着かせるようにすること、そのためにはまず本人が想いを整理し出すことができる場所や仕組みが必要であることが分かり、そのための施策が必要であると気づけたことは非常に有意義な機会であった。</p>

◆研修等の開催通知・スケジュールなど等も整理し保管すること。

ヤングケアラー学習会

ケアを担う子どもや若者の現状について ——実態を知り具体的な支援策を考える

国の調査では、中学生の5.7%、高校生の4.1%が家族等のケアを担っている実態が明らかとなり、「ヤングケアラー」という言葉が社会的に認知されるようになりました。

いっぽうで、自治体の現場ではヤングケアラーに対する周知・理解が課題とされつつも、十分とはいえないのが現状です。

友人にすら自分の悩みや本音を打ち明けにくいとされるヤングケアラー。当事者の気持ちに寄り添う支援とはどのようなものか、宮崎成悟さんをお招きし学習会を開催します。

日 時: 2022年2月5日(土)13:00~14:30

場 所: 東京・生活者ネットワーク会議室 オンライン併用

講 師: 宮崎成悟さん

(一般社団法人ヤングケアラー協会代表理事/Yangle 代表)

参加費: 1000円

(事前にお振込みください。申し込み後に振込口座をお知らせします)

※新型コロナウイルス感染症の状況によりオンラインのみに変更になる可能性があります。その際は事前にお知らせします。

申込: 以下の申込フォームから

<https://forms.gle/ZmLReY1APyj6Q8Vr5>

申込締切: 2月3日(木)



主催: NPO法人まちぽっと

共催: 東京・生活者ネットワーク

問合せ: 03-3200-9189 seisaku@seikatsusha.net

領収書

生活者ネットワーク 様

2021年5月10日

¥165,000 _____

但 レポート No.47 印刷、折り代

オオイシファーム
代表 大石 幸人

東村山市富士見町5-4-1-106
〒189-0024

FAX 042-395-9519
携帯 090-4719-2180

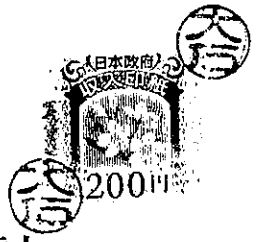

生活者ネットワーク 市議会レポート

2021年5月5日発行 No47



山浦まゆみ 山崎とも子 さとう悦子

2021年度一般会計予算が賛成多数で可決

生活者ネットワークはコロナ禍での市民生活に
軸足を置いた予算と証書を作成しました。

新型コロナウイルス感染症の収束が見えず、地域経済や市民生活に大きな影響が及んでおり、市税収入は前年度に比べ13億4300万円の減収となる見込みです。そのため、経常経費（行政サービスを維持していくための経費）を低く抑え、臨時財政対策債（本来は市の一般財源の不足分を国が地方交付税として交付するものですが、国のお金が足りないために市が借金をして、その元利償還金を国が保障する制度）を大幅に増やすことなどにより財源を確保し、予算規模は歳入歳出ともに686億7千万円となりました。本予算は4月の市長選挙後に新市長が新たな施策を実現するために約10億円程度の財源的な余力を残す骨格予算となっています。

■コロナ対策経費が計上

緊縮財政の中でも、喫緊の課題であるコロナ対策としてPCR検査センター運営費補助や在宅で高齢者や障がい者を介護している人が、コロナに感染した場合の要介護者の受け

入れ態勢の整備などが盛り込まれています。

■保育の質を担保するためにできることを

待機児童解消のために2021年度は私立保育園を1園開設し、翌年度3園開設に向け保育園舎建築補助費用を計上しています。保育園の数の充足だけではなく、小平市内にある数多くの保育園の保育の質を担保していくために保育士の人件費比率をチェックし保育士の処遇改善を行うこと、保育の質のガイドラインを小平市独自でつくることを改めて要望しました。

■学習補助員制度創設で

支援体制がより充実したものに
介助員、特別支援教育支援員、プ
ール指導補助員、ティーチング・アシ
スタントが全て学習補助員に位置
付けられます。また、肢体不自由児
の児童・生徒への配置日数の拡充や
中学校特別支援学級の通常授業時の

学習補助員の配置も行えるようになります。

これにより、生活者ネットワークが提案してきた介助員（補助員）配置の充実が図られ、必要な子どもには全日配置が可能になりました。

■市民とともに都市計画公園の整備を進めよう

2021年度、鎌倉公園は事業認可取得予定、鷹の台公園については新しい市長のもと、どのような公園を整備していくかを検討していくとのこと。公園の整備については地域の人が集まり、どのような公園にしていきたいか、まちづくりとして話し合いをしていくことが必要です。市民参加を進めていくことを要望しました。

小平市自治基本条例制定後初めての長期総合計画がスタートする年度です。「つながり、ともに創るまち、こだいら」が新市長のもと着実に進められることを期待しつつ、生活者ネットワークが掲げる参加・自治・協働がさらに前進するよう積極的に意見や提案をしていきます。

3月議会報告

3月定例会では、2021年度一般会計・特別会計予算5件のほか、コロナウイルス感染症対策を含む補正予算など市長提出議案18件、議員提出議案6件、請願1件が審査されました。

生活者ネットが提案してきた 公文書管理条例が成立

小平市公文書等の管理に関する条例（公文書等管理条例）は、市の諸活動や歴史的な記録である公文書を、市民共有の知的資源として市民が主体的に利用できるようにするための条例です。

市の書類等は膨大な量で、適切に保管し市民が利用するためには、目録を作り、期間を決めて保管するもの、特定歴史的公文書として永久保存するもの、廃棄するもの、の分類と適切に保存することに加え、市民への情報公開・提供が必要です。市民の「知る権利」を守り、参加・協働・自治のまちづくりに欠かせない公文書管理がしっかり行われるようにチェックしていきます。

◆花小金井武道館の解体に向けての条例改正について

少子高齢化に伴う人口や税収の減
に対応するため耐用年数がきた公共

施設の複合化などを計画的に行う、小平市公共施設マネジメントの一端として、小平市体育館施設条例の一部を改正する条例が提案されましたが継続審議になりました。

継続の理由としては、生活者ネットワークとしても危惧している、市民の運動をする場所や機会が減ってしまうこと、公共施設マネジメントの進め方が市民に寄り添っていないのではなどがあげられました。

耐用年数を越え安全性が担保されないなかで、花小金井武道館の市民利用は避けるべきと考えますが、施設の複合化によりこれまでより遠くまで足を運ばなくてはならない人が増えることを十分に考慮し、移動手段の確保や代替施設の確保、また必要によつては新たな体育施設の整備も視野に入れていくことを提案していきます。

◆「家庭ごみ袋(指定収集袋)の減額について」議員提出議案は継続審査

コロナ禍で困窮する市民の生活支援のためにという理由で提出されたこの議案は、家庭用ごみ袋の半額の減額、プラ容器用袋の無料化の条例改正を求めるものです。めざす将来の方向性としては反対するものでは

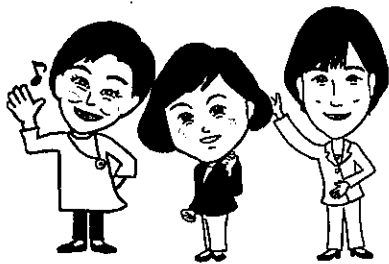

★オンライン ネット議員とおしゃべり

市議会議員：さとう悦子、山崎とも子、山浦まゆみ

テーマ：小平のみどりと農業について

2021年6月28日(月) 時間・10:30~12:00

★参加ご希望の方は6月24日までにメールでご連絡ください。

メール/kodaira@seikatsusha.net

* 無料。どなたでも参加できます。

* 状況により、変更の場合があります。お問い合わせください。

【お問合せ先】
小平・生活者ネットワーク事務所
小平市学園西町2-15-2 CB一橋学園
電話・FAX/042-342-4494
メール/kodaira@seikatsusha.net

ありませんが、提案者からは減額する額の根拠やすでに購入しているごみ袋の対応も示されなかったため、十分な審議ができず継続審査になりました。

生活者ネットワークとしては、今後のごみ施策を決定するための組成分析などの検証も行わないまま安易に減額する額や無料化を決定するべきではないと考えます。ごみ収集袋の価格などを通じてコロナ禍の生活困窮への支援を行うのであれば、家庭ごみ有料袋や引換券の配布を提案します。

◆喜平橋周辺と歩道の安全確保のための早急な整備を求める意見書
(全会一致で可決)

◆旧佐川邸の土地を売らないことも含め、市民の意見を聞きながら公園整備を行うことについての請願
(賛成多数で採択)

「生理の貧困」に関する取り組みについての要望書を提出

生活者ネットワーク、フォーラム小平、共産党の3党派で、経済困窮により生理用品を買えずに困っている女性への提供を行う取り組みの早期実現を要望しました。

公共施設マネジメントを好機に インクルーシブ教育の推進を

新型コロナ感染症による「新しい生活様式」や35人学級の導入、GIGAスクール構想など、学校を取り巻く環境は大きく変わろうとしています。これらの変化に対応していくことは障がいのある子もいない子もいっしょに学ぶインクルーシブ教育を推進していく好機と捉えています。

学校教育のあり方を、公共施設マネジメント推進計画の中間見直しや次期の小平市教育振興基本計画にどのように盛り込んでいくのかについて質問しました。

答弁として、施設更新には換気対策や接触を避ける設備、ICTの整備など今後の活動方法などを踏まえ検討、バリアフリー化についてはエレベーター、スロープなどの設置やトイレ洋式化をすすめるとのことでした。

また、インクルーシブ教育の推進については生活者ネットワークが提案している一人ひとりの多様な学び、特性、障がいに応じた支援ができるようオープンスペースの確保や教室内の区画変更ができるよう工夫していくとの答弁がありました。

子どもたちがのびのびと育つために当事者の声を反映していくよう訴えました。

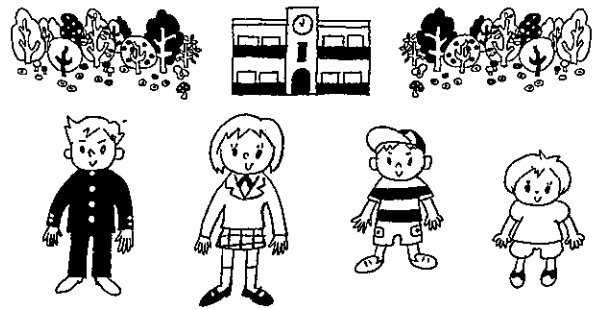

東日本大震災から10年、改めて市の 創エネ・省エネ・蓄エネの推進姿勢を確認

生活者ネットワークは、大きなリスクを伴う原子力発電に頼り続ける今のエネルギー政策を本気で変えていくために、改めて次世代エネルギーの開発や推進に全力で取り組み、エネルギーの地産地消をめざすことが大切だと考えています。

質問では、今年度から10年間の行動計画や目標値を示した「小平市第三次環境基本計画」で、これまで推進してきた太陽光発電の公共施設への設置に加えて、蓄電池の補助にも力を入れていくことを確認しました。



小平市第三次環境基本計画ができました
小平市公式ホームページQRコード

放課後子ども教室のさらなる充実化で 子どもたちに魅力ある放課後を

2007年から開始された放課後子ども教室は地域の理解と協力のもとに成り立っており、学校によって開催回数や内容に大きな差があることを確認、市としてできる配慮や支援を求めました。

また、コーディネーターと地域で学校づくり・地域づくりに関心がある人が繋がるような魅力ある場づくりを積極的に推進することや、プレイリーダーを配置して、例えば缶けりや・逃走中ごっこなど異年齢でも遊べる放課後の遊びを充実させることなども提案しました。

小中学校の新型コロナウイルス感染症対策 と子どもの健康について

学校では冬場でも教室の窓を開け換気を行っています。感染症対策として必要であるとはいえ、子どもたちからは寒くて授業に集中できない、中学生は決まりがあって防寒のためでも重ね着等ができないとの声が上がっています。

防寒対策は柔軟に対応すること、心肺機能への影響も考え深呼吸する時間を設けること、布マスクの洗濯には香害対策として柔軟剤を使わないよう周知を要望しました。



寒い日でも換気のために
教室の窓は開いている。

公共施設の複合化と避難所の設置、運営の 考え方について

災害時の拠点にもなる学校や公民館、地域センターは避難所や福祉避難所に指定されています。市がすすめる公共施設の統合や複合化は避難所設置運営にも影響を及ぼします。福祉避難所の運営方法や災害時の感染症対策、避難所までの距離が遠くなった場合の要配慮者への対応などについて丁寧に進めていくことを要望しました。

これまでの新型コロナウイルス感染症対策を 今後に生かすために

コロナウイルスに感染し在宅療養を行った人やワクチン接種に対する不安の声が寄せられたことから質問しました。

PCR検査を受ける際の自宅からの移動手段について、「市で確保するのは難しい。徒歩か自転車で行ってほしい」との答弁でしたが、その後、予算特別委員会で市内のタクシー会社と協力体制をつくり、HPに利用方法を掲載、市内医療機関にも周知したことがわかりました。

また、在宅療養中の体調や生活の不安に応えるため、希望者に対し訪問医療の体制や生活物資の配布など、東京都の取り組みだけでなく、市独自の体制をつくることを求めました。

さらに、コロナ禍で増加した虐待やDVに対する施策の充実や、住居確保給付金のさらなる延長を国に求めること、ワクチン接種者と非接種者で差別がおきないようにすることに加え、ワクチンの安全性などの情報収集と提供を求めました。

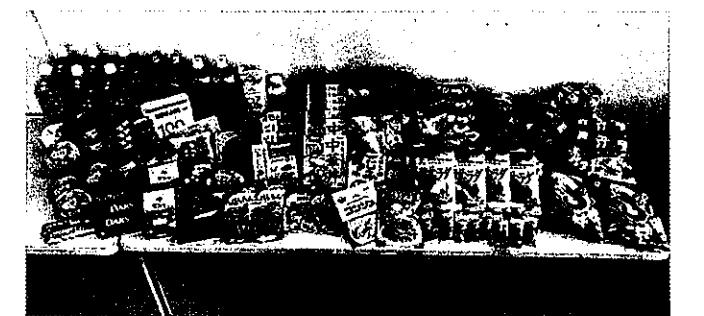

在宅療養者に東京都から配送する食品等の例（1人1週間分）
（東京都ホームページより）
受け取るまでに1週間以上かかることもあるとのことで改善すべき。

- 18 (木) 「成年後見制度をもう一つの安心に」公開講座/市民協働による地域づくり勉強会/ケアラー支援プロジェクト
- 20 (金) 本会議(初日)
- 20 (土) 本会議(2日目)
- 20 (日) 本会議(3日目)
- 20 (月) 本会議(4日目)
- 20 (火) 本会議(5日目)
- 20 (水) 本会議(6日目)
- 20 (木) 本会議(7日目)
- 20 (金) 本会議(8日目)
- 20 (土) 本会議(9日目)
- 20 (日) 本会議(10日目)
- 20 (月) 本会議(11日目)
- 20 (火) 本会議(12日目)
- 20 (水) 本会議(13日目)
- 20 (木) 本会議(14日目)
- 20 (金) 本会議(15日目)
- 20 (土) 本会議(16日目)
- 20 (日) 本会議(17日目)
- 20 (月) 本会議(18日目)
- 20 (火) 本会議(19日目)
- 20 (水) 本会議(20日目)
- 20 (木) 本会議(21日目)
- 20 (金) 本会議(22日目)
- 20 (土) 本会議(23日目)
- 20 (日) 本会議(24日目)
- 20 (月) 本会議(25日目)
- 20 (火) 本会議(26日目)
- 20 (水) 本会議(27日目)
- 20 (木) 本会議(28日目)
- 20 (金) 本会議(29日目)
- 20 (土) 本会議(30日目)
- 20 (日) 本会議(31日目)
- 20 (月) 本会議(32日目)
- 20 (火) 本会議(33日目)
- 20 (水) 本会議(34日目)
- 20 (木) 本会議(35日目)
- 20 (金) 本会議(36日目)
- 20 (土) 本会議(37日目)
- 20 (日) 本会議(38日目)
- 20 (月) 本会議(39日目)
- 20 (火) 本会議(40日目)
- 20 (水) 本会議(41日目)
- 20 (木) 本会議(42日目)
- 20 (金) 本会議(43日目)
- 20 (土) 本会議(44日目)
- 20 (日) 本会議(45日目)
- 20 (月) 本会議(46日目)
- 20 (火) 本会議(47日目)
- 20 (水) 本会議(48日目)
- 20 (木) 本会議(49日目)
- 20 (金) 本会議(50日目)
- 20 (土) 本会議(51日目)
- 20 (日) 本会議(52日目)
- 20 (月) 本会議(53日目)
- 20 (火) 本会議(54日目)
- 20 (水) 本会議(55日目)
- 20 (木) 本会議(56日目)
- 20 (金) 本会議(57日目)
- 20 (土) 本会議(58日目)
- 20 (日) 本会議(59日目)
- 20 (月) 本会議(60日目)
- 20 (火) 本会議(61日目)
- 20 (水) 本会議(62日目)
- 20 (木) 本会議(63日目)
- 20 (金) 本会議(64日目)
- 20 (土) 本会議(65日目)
- 20 (日) 本会議(66日目)
- 20 (月) 本会議(67日目)
- 20 (火) 本会議(68日目)
- 20 (水) 本会議(69日目)
- 20 (木) 本会議(70日目)
- 20 (金) 本会議(71日目)
- 20 (土) 本会議(72日目)
- 20 (日) 本会議(73日目)
- 20 (月) 本会議(74日目)
- 20 (火) 本会議(75日目)
- 20 (水) 本会議(76日目)
- 20 (木) 本会議(77日目)
- 20 (金) 本会議(78日目)
- 20 (土) 本会議(79日目)
- 20 (日) 本会議(80日目)
- 20 (月) 本会議(81日目)
- 20 (火) 本会議(82日目)
- 20 (水) 本会議(83日目)
- 20 (木) 本会議(84日目)
- 20 (金) 本会議(85日目)
- 20 (土) 本会議(86日目)
- 20 (日) 本会議(87日目)
- 20 (月) 本会議(88日目)
- 20 (火) 本会議(89日目)
- 20 (水) 本会議(90日目)
- 20 (木) 本会議(91日目)
- 20 (金) 本会議(92日目)
- 20 (土) 本会議(93日目)
- 20 (日) 本会議(94日目)
- 20 (月) 本会議(95日目)
- 20 (火) 本会議(96日目)
- 20 (水) 本会議(97日目)
- 20 (木) 本会議(98日目)
- 20 (金) 本会議(99日目)
- 20 (土) 本会議(100日目)

※掲載したのは活動の一部です。これ以外にもヒヤリングや調査、相談、地域活動など3人の議員がそれぞれ活動しています。

- 1 (月) 生活文教委員会
- 2 (火) 厚生委員会/政策研究会財政研修/ピアサポーター養成講座参加
- 3 (水) 環境建設委員会
- 4 (木) 2021年度予算概要説明/議員研修会「障害のある当事者から発信していくこと」
- 7 (日) 「コロナ禍でも『みんなの学校』をつくる」セミナーZoom参加
- 8 (月) 東京ネット財政研修/東京都市議会議員研修会「Society5.0」(Zoom)
- 9 (火) 土地開発公社評議会
- 10 (水) 幹事長会議/都市計画審議会
- 11 (木) 国立駅前遊説(女性への差別や暴力をなくす)
- 12 (金) 小平村山・大和衛生組合議案説明/金曜サロン「こみゆと小平について」第30回小平生活者ネットワーク総会議会運営委員会
- 14 (日) 小平村山・大和衛生組合議案説明/はあと多摩へ視察
- 16 (火) 生活文教委員会
- 17 (水) 厚生委員会
- 18 (木) 「成年後見制度をもう一つの安心に」公開講座/市民協働による地域づくり勉強会/ケアラー支援プロジェクト
- 19 (金) 本会議(初日)
- 19 (土) 本会議(2日目)
- 19 (日) 本会議(3日目)
- 19 (月) 本会議(4日目)
- 19 (火) 本会議(5日目)
- 19 (水) 本会議(6日目)
- 19 (木) 本会議(7日目)
- 19 (金) 本会議(8日目)
- 19 (土) 本会議(9日目)
- 19 (日) 本会議(10日目)
- 19 (月) 本会議(11日目)
- 19 (火) 本会議(12日目)
- 19 (水) 本会議(13日目)
- 19 (木) 本会議(14日目)
- 19 (金) 本会議(15日目)
- 19 (土) 本会議(16日目)
- 19 (日) 本会議(17日目)
- 19 (月) 本会議(18日目)
- 19 (火) 本会議(19日目)
- 19 (水) 本会議(20日目)
- 19 (木) 本会議(21日目)
- 19 (金) 本会議(22日目)
- 19 (土) 本会議(23日目)
- 19 (日) 本会議(24日目)
- 19 (月) 本会議(25日目)
- 19 (火) 本会議(26日目)
- 19 (水) 本会議(27日目)
- 19 (木) 本会議(28日目)
- 19 (金) 本会議(29日目)
- 19 (土) 本会議(30日目)
- 19 (日) 本会議(31日目)
- 19 (月) 本会議(32日目)
- 19 (火) 本会議(33日目)
- 19 (水) 本会議(34日目)
- 19 (木) 本会議(35日目)
- 19 (金) 本会議(36日目)
- 19 (土) 本会議(37日目)
- 19 (日) 本会議(38日目)
- 19 (月) 本会議(39日目)
- 19 (火) 本会議(40日目)
- 19 (水) 本会議(41日目)
- 19 (木) 本会議(42日目)
- 19 (金) 本会議(43日目)
- 19 (土) 本会議(44日目)
- 19 (日) 本会議(45日目)
- 19 (月) 本会議(46日目)
- 19 (火) 本会議(47日目)
- 19 (水) 本会議(48日目)
- 19 (木) 本会議(49日目)
- 19 (金) 本会議(50日目)
- 19 (土) 本会議(51日目)
- 19 (日) 本会議(52日目)
- 19 (月) 本会議(53日目)
- 19 (火) 本会議(54日目)
- 19 (水) 本会議(55日目)
- 19 (木) 本会議(56日目)
- 19 (金) 本会議(57日目)
- 19 (土) 本会議(58日目)
- 19 (日) 本会議(59日目)
- 19 (月) 本会議(60日目)
- 19 (火) 本会議(61日目)
- 19 (水) 本会議(62日目)
- 19 (木) 本会議(63日目)
- 19 (金) 本会議(64日目)
- 19 (土) 本会議(65日目)
- 19 (日) 本会議(66日目)
- 19 (月) 本会議(67日目)
- 19 (火) 本会議(68日目)
- 19 (水) 本会議(69日目)
- 19 (木) 本会議(70日目)
- 19 (金) 本会議(71日目)
- 19 (土) 本会議(72日目)
- 19 (日) 本会議(73日目)
- 19 (月) 本会議(74日目)
- 19 (火) 本会議(75日目)
- 19 (水) 本会議(76日目)
- 19 (木) 本会議(77日目)
- 19 (金) 本会議(78日目)
- 19 (土) 本会議(79日目)
- 19 (日) 本会議(80日目)
- 19 (月) 本会議(81日目)
- 19 (火) 本会議(82日目)
- 19 (水) 本会議(83日目)
- 19 (木) 本会議(84日目)
- 19 (金) 本会議(85日目)
- 19 (土) 本会議(86日目)
- 19 (日) 本会議(87日目)
- 19 (月) 本会議(88日目)
- 19 (火) 本会議(89日目)
- 19 (水) 本会議(90日目)
- 19 (木) 本会議(91日目)
- 19 (金) 本会議(92日目)
- 19 (土) 本会議(93日目)
- 19 (日) 本会議(94日目)
- 19 (月) 本会議(95日目)
- 19 (火) 本会議(96日目)
- 19 (水) 本会議(97日目)
- 19 (木) 本会議(98日目)
- 19 (金) 本会議(99日目)
- 19 (土) 本会議(100日目)

ネット議員の活動日誌



領収書



生活者ネットワーク 様

オオイシファーム
代表 大石 幸人

東村山市富士見町5-4-1-106
〒189-0024

FAX 042-395-9519
携帯 090-4719-2180

2021年8月11日

¥157,000 _____

但 レポート No. 48 印刷・折り代として

生活者ネットワーク 市議会レポート

2021年8月5日発行 No.48



山浦まゆみ 山崎とも子 さとう悦子

政治と生活をつなぐ

東京2020オリンピック・パラリンピック大会学校連携観戦プログラムの中止を求める要望書を提出

新型コロナウイルス感染症拡大は未だに収束しておらず、3回目の緊急事態宣言解除後もPCR検査の陽性者数は増加する一方です。猛暑の中、マスクを着用しての観戦や公共交通機関での移動は熱中症のリスクが大きく、また大勢での行動は三密を避けることが困難であり、子どもたちの健康と安全を守ることができません。

小平市で予定をしている小中学生のオリンピック・パラリンピック競技を学校ごとに観戦する事業について、生活者ネットワークは市に対し

中止を求める要望書を提出しました。その後、安全を第一に考え感染の中止が決定されました。



↑要望書はこちらから



全会一致で可決!

「水道水源井戸に有機フッ素化合物が流入した原因究明と情報開示を求める意見書」

6月議会初日に、生活者ネットワークが提出した意見書が全会一致で可決されました。自然界で分解されにくく、体内に

も長期にわたって蓄積されることからその影響が懸念されているPFOA・PFOSなどの有機フッ素化合物が小平市民も利用している水源井戸から検出されました。

現在は使用を中止していますが、どのように流入・拡散しているのか、原因を究明していくとともに除去方法を確立、今後も貴重な地下水を今後も活用していきけるよう定期的な水質の検査と水源井戸を枯らさないために揚水し続けていくことが大切です。

生活者ネットワークとしてチェックを続けます。



↑意見書はこちらから

9月市議会の予定

- 9月
- 2日 議会運営委員会
- 7日 本会議 初日
- 8~10日 一般質問
- 13日 総務委員会
- 14日 生活文教委員会
- 15日 厚生委員会
- 16日 環境建設委員会
請願・陳情締め切り (午前中)
- 17日 広聴広報特別委員会
- 21日 スマートシティ小平推進調査特別委員会
- 22日 まちづくり調査特別委員会
- 24日 幹事会議
- 27日 議会運営委員会
- 30日 本会議 最終日
広聴広報特別委員会

- 10月
- 12~14日 決算特別委員会 (一般会計)
- 15日 決算特別委員会 (特別会計・下水道事業会計)
- 19日 広聴広報特別委員会

生活者ネットワーク議員が所属する委員会など

さとう悦子
・総務委員会
・まちづくり調査特別委員会
・広聴広報特別委員会
・都市計画審議会

山崎とも子
・厚生委員会
・スマートシティ小平推進調査特別委員会 (委員長)
・多摩六都科学館組合議会

山浦まゆみ
・環境建設委員会 (副委員長)
・議会運営委員会
・小平・村山・大和衛生組合議会
・三多摩上下水及び道路建設促進協議会 (上水所属)
・土地開発公社評議員会

生活者ネットワークが求めた施策が予算化

2021年度予算は市長選挙を終えて、当初予算に計上を留保した事業などを追加し、7億7,358万4千円をプラスした703億2,611万円となります。コロナ禍で市税収入が減少し限られた予算の中で、多胎児家庭サポーター事業、通所介護等利用者助成事業の見直しにより、小規模多機能型居宅介護及び看護小規模多機能型居宅介護が追加されました。

また、新エネルギー機器等の設置費用の助成対象に蓄電池と断熱窓を新たに追加、新規就農者定着支援事業、都市農業経営力強化事業などによる小平市の農業を支援する取り組み等が盛り込まれました。

子育て世代生活支援特別給付金が支給されます

2021年4月分の児童扶養手当が支給されている人やひとり親世帯等で新型コロナウイルスの影響を受けて家計が急変し収入が児童扶養手当受給者と同じ水準になった人などに、一律5万円を給付。2人親世帯では20

21年度分の住民税均等割が非課税の人や新型コロナウイルスの影響を受けて家計が急変し収入が住民税非課税並みの水準になった人などに一律5万円を給付。支給要件などの詳細は子育て支援課にお問い合わせください。

生理の貧困対策が予算化

生活者ネットワークが要望書を提出していた公共施設での生理用品の配布が行われました。男女共同参画の窓口や図書館、公民館、小中学校

の保健室などで配布されています。今回だけにとどまらず、対策を続けていくことを要望しています。

このマークが目印です!

▲生理用品配布用マーク

小平市ホームページ
アクセス用
QRコード

〈多胎児支援事業の取り組み〉

多胎児家庭への家事支援サポートが実現!

一般会計補正予算第4号では、これまで生活者ネットワークでも求めてきた多胎児支援対策が盛り込まれました。

具体的には、都の「とうきょうママパパ応援事業」補助金を活用し、妊娠中から3歳児までの子育て家庭を対象に、家事育児支援サポートが1時間800円で利用可能になります(年間60時間上限)。3~4か月児健診、1歳6か月児健診時の移動経費補助に続く支援策の充実化に期待しています。

ネット議員とおしゃべりタイム

市議会議員 さとう悦子、山崎とも子、山浦まゆみ

テーマ: あなたの家は大丈夫?
いっしょにハザードマップを見てみよう!

日時: 2021年10月5日(火) 10:30~12:00

場所: 中央公民館(予定) *オンライン併用予定

★参加ご希望の方は9月30日までにメールでご連絡ください。

メール/kodaira@seikatsusha.net

* 無料。どなたでも参加できます。

* 状況により、オンライン併用開催の場合があります。また、会場が変更の場合もあります。お問い合わせください。

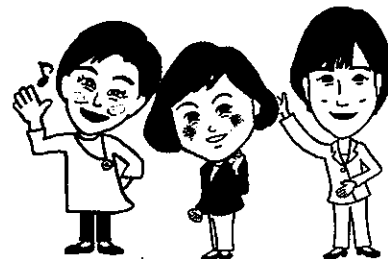

【お問合せ先】

小平・生活者ネットワーク事務所
小平市学園西町2-15-2 CB一橋学園
電話・FAX/042-342-4494
メール/kodaira@seikatsusha.net

トピックス

市と市民は どこまで協働できるのか

～「鷹の台駅前広場整備について市と市民が協働する場を設けることについて」～

生活者ネットワークではこれまで市民自治、参加・協働を市政の多くの場で求めてきています。今回の請願内容についてはできる限り理解したいという想いで審査に臨みました。しかし、請願の意図が最後まで明らかにならなかったことや、鷹の台エリア全体でみた場合、駅前の整備において最も優先されるべき課題は、速やかな「安心・安全な交通拠点の整備」であることから、今回の請願には反対という決断に至りました。

会派生活者ネットワークから市に対して、情報の周知徹底が足りなかったことから、周知の範囲や方法について改善することや、今後の整備で、とくに緑地部分や植栽、ベンチの配置、維持管理などについては、市民の意見を幅広く聴き、協働でつくりあげていくよう要望しています。



←討論文QRコード
請願に関する生活者ネットワークの討論文はこちらからお読みいただけます



山浦まゆみ 6月議会一般質問報告

新市長のもと市民自治・参加と協働の 更なる推進のために組織の再構築を

新市長となった今のタイミングで、自治基本条例の検証や参加・協働のあり方を協議する組織の設置、更なる推進のための大胆な組織改革を求めました。残念ながら、市政運営全般において参加・協働は既に根底に据えて進めているとして前向きな回答は得られませんでした。市には、協働のあり方として、事業の計画が始まる段階から市民とともに進め方を考えていくプロセスをより重視していくよう強く訴えました。

公園整備状況の分かりやすい掲示を

2年前初めて質問した公園整備のあり方について、その後の取組みを確認しました。公園内の遊具や備品の整備状況について、一時は対応状況など少し詳しい情報の掲示がされていたものの、職員の異動などにより、具体的な情報がなく「使用禁止」などの断片的な情報しかなくなっていることを指摘。あわせて以前に提案したQRコードの活用により、リアルタイムで整備状況が把握できる仕組みなどの検討を再度求めました。

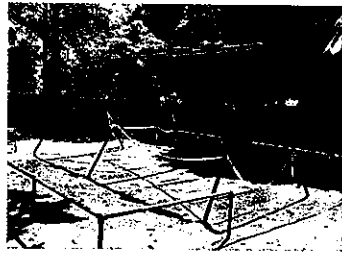

左：ロープを張られただけのブランコ
右：使用禁止看板の複合遊具

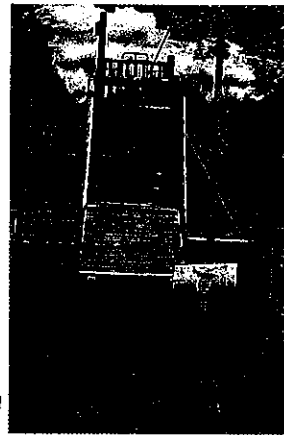

山崎とも子 6月議会一般質問報告

東京都子ども基本条例を 小平市の施策に生かしていくために

子ども家庭支援センターは、子ども自身が悩みを相談できる機関であることを周知するために、児童館等へチラシを置くことを提案しました。また、子どもの市政への参画について、市のホームページにあるキッズページをもっと活用し、市の計画やパブリックコメントなどをわかりやすく周知することも提案しました。

子どもの視点を施策に反映させていくために小平市に子どもの権利条例制定を検討することを要望しました。



11小の建替えについてキッズページに更新複合化の計画概要をわかりやすく掲載、オープンハウス開催時には子どもが意見を書き込めるような工夫とシールアンケートが実施された。

ワークライフケアバランスの実現に向けて ケアラー支援の充実を

生活者ネットワークがおこなったケアラーへの聞き取り調査を元に質問をしました。

ケアラー像は多様でも仕事の両立の難しさや孤立感など共通の課題があります。介護力としてだけでなく、ケアラー自身の心身の健康や自分の人生が送れるようなサポートが必要です。要介護者だけでなくケアラーも支援の対象とした施策を推進していくことを再度要望しました。

さとう悦子 6月議会一般質問報告

小平市の災害対策の力を高めるために

法改正などによる小平市地域防災計画の改正にあたり、新しい計画がより実効性の高いものになるために質問しました。

生活用水確保のため避難所に防災井戸を設置することについて「有用性を認識している」など、今回初めて前向きな答弁がありました。また、災害時には各部署が平時と違う動きをすることが計画に記載されていますが、職員一人一人の認識は足りていません。よりいっそうの庁内連携と周知の徹底を要望しました。



中央体育館側にある枯井戸。防災井戸としての復活を求めています。

誰もが尊重される 男女共同参画社会の実現のために

男女共同参画における意識調査を読み解き、市民のニーズは高まっているが、市の施策が追いついていないことを指摘。市民や市民団体との信頼関係が損なわれているようでは小平市の男女共同参画は後退してしまうとして、十分な対話と合意形成を求めました。

さらに災害対策として、避難所運営に女性や性的マイノリティ等の視点を入れていくためにも、男女共同参画センターの重要性を確認しました。

- 6月
- 31 (月) 幹事長会議
 - 29 (土) 小平・村山・大和衛生組合臨時議会
 - 28 (金) 子も参加の現場と課題オンライン学習会
 - 27 (木) 三多摩上下水及び道路建設促進協議会総会/地域協議会
 - 1 (火) 金曜サロン(農ある暮らしを考える)
 - 2 (水) シャボン玉月間市長訪問
 - 3 (木) 議会運営委員会
 - 6 (日) 公園を考える会合
 - 8 (火) 本会議初日/小平西部地区地域ネットワーク「ヤングケアラーの現状と課題」/教育対話ワークショップ参加
 - 9 (水) 気候変動アクション
 - 11 (金) 13(日) DV被害者支援養成講座
 - 12 (土) 総務委員会
 - 15 (水) 生活文教委員会傍聴
 - 16 (木) 厚生委員会
 - 17 (金) 環境建設委員会
 - 18 (土) DV被害者支援養成講座
 - 19 (日) DV被害者支援養成講座
 - 20 (月) DV被害者支援養成講座
 - 21 (火) 広聴広報特別委員会
 - 22 (水) スマートシティ小平推進調査特別委員会
 - 23 (木) まちづくり調査特別委員会
 - 24 (金) 幹事長会議
 - 25 (土) 議会運営委員会/幹事長会議
 - 26 (日) 「防災減災に男女共同参画の視点を」シンポジウム参加/大日向小学校オンライン見学
 - 28 (月) おしゃべりタイム「小平のみどりと農業」/小平・村山・大和衛生組合研修
 - 30 (水) 本会議最終日

※掲載したのは活動の一部です。これ以外にもヒヤリングや調査、相談、地域活動など3人の議員がそれぞれ活動しています。



- 4月
- 1 (木) 東大和市駅遊説
 - 2 (金) 小平駅・花小金井駅遊説
 - 4 (日) 市長選挙投票日
 - 9 (金) 金曜サロン(地域で一緒に学ぶことの必要性や大切さ、小PCRでの活動について)/小林正則市長退任見送り
 - 13 (火) 広聴広報特別委員会
 - 14 (水) ワーカーズ法学習会
 - 15 (木) 国分寺駅遊説
 - 16 (土) 小平・大和・村山衛生組合臨時議会、説明会
 - 20 (火) 幹事長会議/公園課ヒアリング
 - 21 (水) 議会運営委員会
 - 22 (木) 気候変動アクション/国分寺駅遊説
 - 23 (金) 臨時議会
 - 28 (火) 保育の質オンライン講座/まちづくり勉強会
- 5月
- 1 (土) 東京・生活者ネットワークシンポジウム「ジェンダー主流化とは何か」
 - 7 (金) 幹事長会議/議会運営委員会
 - 10 (月) 追加予算派説明会
 - 11 (火) 幹事長会議
 - 13 (木) 小平市土地開発公社評議会/もんもんカフェ(ハニカム見学)
 - 14 (金) 臨時議会(予算)
 - 15 (土) 市民と議会の意見交換会(オンライン参加)/イェナプランオンライン学習会
 - 16 (日) オンライン幼稚園座談会
 - 17 (月) 幹事長会議(議会人事)
 - 18 (火) 総務委員会
 - 20 (木) 厚生委員会/コロナワクチン集団接種について議員説明
 - 21 (金) 環境建設委員会傍聴/幹事長会議(議会人事)
 - 24 (月) 幹事長会議(議会人事)
 - 25 (火) 男女共同参画についての勉強会

ネット議員の活動日誌



領収書



生活者ネットワーク 様

オオイシファーム
代表 大石 幸人

東村山市富士見町5-4-1-106
〒189-0024

FAX 042-395-9519
携帯 090-4719-2180

2021年11月12日

¥ 165,000

但 レポート No. 49 印刷、折り代

生活者ネットワーク 市議会レポート

2021年11月5日発行 No49



山浦まゆみ 山崎とも子 さとう悦子

政治と生活者をつなぐ

2020年度決算 審査報告

コロナ禍での孤立や生活支援への課題が浮き彫りに

一年の大半が緊急事態宣言中かま
ん延防止措置の期間となり、外出が
ままならない閉塞感だけにとどまら
ず、突然の休校で子育て世帯は混乱
し、休業や廃業による失職など経済
的な困難に多くの人が陥り、大きな
不安を抱えた年でした。

小平市では大手法人の収益減など
により法人市民税は減となっていま
すが、マンションや戸建て住宅の建
設で人口増となり、個人市民税や固
定資産税が増となりました。子育て
世代の転入が多く、保育園の待機児
童数が都内最下位になるなど、新た
な課題が発生しています。

2020年度の歳入歳出決算は、
コロナで疲弊した市内経済の活性化
対策や臨時交付金等を活用したコロ
ナ対策などを合わせて10回の補正予算
を経て、前年度に比べて歳入256
億437万円、歳出(新型コロナウイルス
給付金など)242億8421万円
の大幅な増額となりました。
コロナ感染症は未だ収束しておら
ず、感染症対策や表面化した課題を
解決していく必要があります。

質疑では、入院先や宿泊療養施設
を増設することや自宅療養をする場
合の訪問医療やオンライン診療の充
実、生活困窮する市民に対して、国
民の権利である生活保護の適正な給
付をはじめ、各種給付金、就労先の
紹介などひき続きの支援を求めまし
た。

生活者ネットワークは、人口減少
を見据えて策定された小平市の長期
総合計画をはじめ、都市計画マスタ
ープラン、公共施設マネジメント推
進計画などの計画を見直していくこ
とも大切と考えており、社会状況や
市民の声を反映した計画になるよう
提案していきます。

議員提出議案

女性にとつて

生理用品は生活必需品

「次回以降の生理用品の配布事業
では市内全ての学校などを対象と
することを求める決議」について、
生活者ネットワークは賛成

小平市では女性の貧困対策として、
生理用品を買うことができない女性
に対し、生理用品と共に相談先の案
内を配布する事業を行いました。し
かし、一部の学校などが直接配布の
対象となっていなかったことから今

9月議会報告

マイナンバーカードの普及が目的の 条例改正には反対

「小平市印鑑条例の一部を改正
する条例」及び「手数料条例の
一部を改正する条例」について

個人番号カード(マイナンバーカ
ード)を使ってコンビニエンススト
アなどの多機能端末機から印鑑証明
の申請・発行が可能となる条例改正
とそれに伴う手数料の条例改正です。
これまでであった市内7カ所の証明書
自動発行機で市民カードを使っての
証明書等の申請・発行は2022年
9月末までできなくなります。

また、審査の中で提案された手数
料の差額について、個人番号カード
の交付促進を目的としていることや
差額分が市の負担であることがわか
りました。

マイナンバー制度にメリットがあ
るとすれば、もれない社会保障制
度の構築や給付金の確実な支給です。
市民カードを利用した証明書自動
発行機での発行が終了することは市
民の利益にならないこと、併せて手
数料の設定の理由には納得できず反

後、生理用品の配布事業を行う場合
は全ての学校を対象とすることとい
うものです。

困っている人たちに押し分け隔て
ることなく支援が届くような施策を
講じるよう要望しました。

■討論原稿はHPからご覧いただけます
[https://yamasaki.seikatsusha.me/
blog/2021/10/10/983/](https://yamasaki.seikatsusha.me/blog/2021/10/10/983/)



コロナワクチン意見書

子どもや若い人たちは
ワクチン接種については
慎重に情報収集を

「安全性が確認できるまで未成年者への
新型コロナウイルスワクチン接種の中止
を求める意見書について」が厚生委員会
で審議され、提出者である一人会派
の会と生活者ネットワークは賛成し
ましたが、反対多数で否決されまし
た。

生活者ネットワークは、子どもや
若い人たちに接種するワクチンの安
全性は最大限優先されるべきで、新
型コロナウイルス感染症が重症化し
にくいことが明らかとなっている未
成年者に対しては、少なくとも治験
が終了し中長期的な影響が確認でき

対しました。

(条例は可決成立)

「小平市個人情報保護条例及び
小平市個人情報番号の利用並びに
特定個人情報情報の利用及び提供
に関する条例の一部を改正す
る条例」について

法律の引用部分の文言変更と号
れを反映するもので、必要な文言整
理と捉え、今後の小平市個人情報保
護条例のあり方について生活者ネッ
トワークの意見を述べ、検討すべき
点を指摘したうえで、今回の条例改
正には賛成し、可決しました。

請願

「自閉症・情緒障害特別支援学
級を設置することについて」

共に地域で生活をしていくために
はお互いを理解することが大切です。
現在学校に行けず行き場がなく困っ
ている子どもたちが情緒障害固定級
を望む気持ちはわかります。
しかし、障がいへの理解が進まな

るまでは見合わせる事が適切であ
ると考えます。接種したい人の意思
も尊重すべきですが、リスクコミュニ
ケーションの前提には、リスクと
効果に関する情報が公正かつ適切に
提供されることが必要です。

とくに小・中学生・高校生の新型
コロナウイルスワクチン接種にあつ
てはあくまでも本人の同意が必要
な任意接種であり、市に対しては積
極的な勧奨をせず、幅広い情報を中
庸な視点で提供することを要望しま
した。

■討論原稿はHPからご覧いただけます
[https://yamaura.seikatsusha.me/
blog/2021/10/08/788/](https://yamaura.seikatsusha.me/blog/2021/10/08/788/)

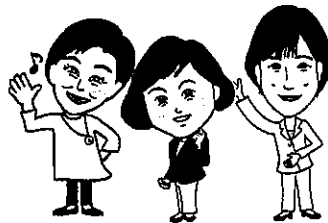

【お問合せ先】

小平・生活者ネットワーク事務所
小平市学園西町2-15-2 CB一橋学園
電話・FAX/042-342-4494
メール/kodaira@seikatsusha.net

いまま情緒障害固定級を設置するこ
とは子どもたちの教育の分離を生み
出す懸念があります。

審査の中で筆頭紹介議員から「通
常級に発達障害の子がいることで他
の子どもたちが学習する場を失って
しまうと考えられる保護者がいるらしい」
という発言もあり、分離や排除を助
長するように受け取れる請願には生
活者ネットワークとして賛成できま
せんでした。(賛成多数で可決)

■討論原稿はHPからご覧いただけます
[https://yamasaki.seikatsusha.me/
blog/2021/10/09/981/](https://yamasaki.seikatsusha.me/blog/2021/10/09/981/)



「放課後等デイサービス事業所
への早急な支援策を求める意
見書について」は全会一致で可決
今年4月、障がい福祉サービ
スの報酬改定が実施され、障がいのあ
る子どもの放課後を支える事業所が
大幅に減収となり、支援の質を保つ
ことが難しくなっています。

障がいのある子どもたちの放課後
の居場所を守るためにも事業所への
支援策を早急に具体化するよう東京
都に求めます。



トピックス

小平市議会公文書管理規定が修正されます

生活者ネットワークが提案してきた小平市公文書等の管理に関する条例が3月議会で成立し、10月から施行されました。これに伴い、議会が保存する議事録等の公文書についても管理の規定が見直されました。

これまで10年しか保存されていなかった「委員会その他議会の会議の要録及び資料」が生活者ネットワークの提案で、30年保存されることとなります。

委員会での議論や審査はとても大切なものが多く、例えばある結論に達した過程を知りたくても要録や資料は10年を過ぎているとすでに廃棄されており確認できないことが何度もありました。

30年を経た後、歴史的公文書として管理されるような規定等は、今後市議会の中で策定する予定です。

今回は条例の施行に伴う規定の見直しがあったことから、その機会を捉えて修正をすることができました。



山浦まゆみ 9月議会一般質問報告

鈴木遺跡の魅力を最大限に活かして
まちの活性化につなげよう

今年3月、市単独のものとしては初めての国指定史跡となった鈴木遺跡は資料館来館者も大きく増加し注目が集まっています。今後は遺跡にちなんだキャラクターの公募や遺跡関連商品の市内事業者との開発、遺跡の保存活用計画策定にあたっての市民意見の聴取など、まちの活性化につなげる仕掛けづくりを求めました。



鈴木遺跡資料館と展示物。小平からはるか遠くの神津島や八ヶ岳でとれた黒曜石が見つかることはロマンを感じます！

子どもや若い人たちへのワクチン接種には
中立的な情報提供を

子宮頸がんワクチンの接種者が情報提供により増加していることや、新型コロナワクチンの副反応報告は8月末時点で10代0件、20代6件と確認。いずれのワクチンも「打つ選択」「打たない選択」ともに尊重し、市HPから厚生労働省の副反応報告等の情報等にもたどりつけるようにするなど、より中立的な情報に接することができるよう求めました。

新型コロナウィルスワクチンの副反応について—東京都小平市公式ホームページ (city.kodaira.tokyo.jp) 9月17日付けで市HPに厚生労働省の情報も含めた新型コロナウィルスワクチンの副反応についての情報を新たに掲載したことを確認



山崎とも子 9月議会一般質問報告

多様な幼児教育を保障していくために
市は取り組みを

国は2021年度から小学校就学前の子どもを対象とした多様な集団活動事業の利用支援を地域子ども・子育て支援事業に追加しました。このことにより、無償化の対象となっていない各種学校や自主的な運営を行っている施設に通わせる家庭にも市から補助金を出せるようになりました。この事業は自治体ごとにやるやらないを決めることができるため、小平市でも取り組んでいくよう強く要望しました。

学校給食センター建て替えに伴う進捗状況と
学校給食の提供に関する災害時等の対応は

代替弁当給食について、献立は学校栄養士が作成し、食育の点からも旬の野菜や季節の行事に合わせた食材を使った献立になっていることがわかりました。

アレルギー対応調理室の設置については専門の栄養士を配置することが必要です。

休校時の給食については様々な事情で食事がとれない子ども達のためにも福祉部局や子ども食堂などの市民団体とも連携をとり、食に困る子どもがでないように対応していくことを要望しました。

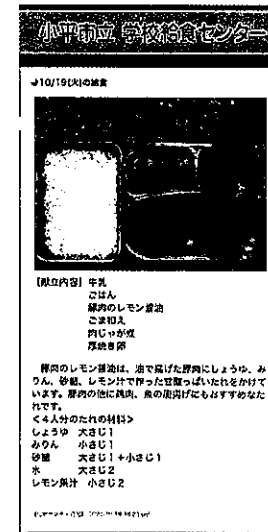

給食センターのHPには毎日の代替弁当給食の写真と内容に関するコメントが載っています

さとう悦子 9月議会一般質問報告

コロナ禍でも市民が安心して暮らすために

8月に感染拡大による自宅療養の増加をうけて、入院先や宿泊療養先の確保をはじめ、自宅療養中の容態の変化や不安に対応するために訪問医療やオンライン診療の充実を求めました。

また、コロナ禍で女性や若者の生きづらさが浮き彫りになったことから、自殺予防と問題解決のための対策を行うこと、国立精神神経センターとの連携を要望しました。

3月議会で提案した、自宅療養者に対する都からの食料や日用品の配布が遅れていることを補完するために、市が希望者に食料や日用品が配布されるようになったこと、パルスオキシメーターの貸し出しが実現したことを確認しました。



希望する自宅療養者に市から配布される食品、日用品

ごみ減量と資源化を推進するために

6月に成立したプラスチック資源循環促進法を受け、国や事業者に拡大生産者責任*を求めていくこと、市に対してはイベントでの貸し出し食器や給水ポイントの事業、さらに店頭回収の拡大を要望しました。

*拡大生産者責任とは、生産者が、その生産した製品が使用され、廃棄された後においても、当該製品の適切なりユース・リサイクルや処分に一定の責任を負うという考え方。

9月	27	26	25	24	23	22	21	20	19	18	17	16	15	14	13	12	11	10	9	8	7	6	5	4	3	2
(木)	(金)	(土)	(日)	(月)	(火)	(水)	(木)	(金)	(土)	(日)	(月)	(火)	(水)	(木)	(金)	(土)	(日)	(月)	(火)	(水)	(木)	(金)	(土)	(日)	(月)	(火)
議会運営委員会	9月定例会本会議最終日/広聴広報特別委員会	玉川上水シンポジウム(オンライン)	幹事長会議/気候変動アクション	国政フォーラム	多摩六都科学館組合議会監査	多摩六都科学館組合議会監査	スマートシティ小平調査特別委員会	まちづくり調査特別委員会	上水南町寄付物件公園化ワークショップ	学習会(オンライン)「自治分権について」	私立保育園協会と厚生委員会との懇談会	環境建設委員会	環境建設委員会	厚生委員会傍聴/市民懇談/学務課より市内東側地区の学区調整についての説明	生活文教委員会	生活文教委員会	学務委員会(オンライン)「教育問題」	学務委員会(オンライン)「教育問題」	学務委員会(オンライン)「教育問題」	学務委員会(オンライン)「教育問題」	学務委員会(オンライン)「教育問題」	学務委員会(オンライン)「教育問題」	学務委員会(オンライン)「教育問題」	学務委員会(オンライン)「教育問題」	学務委員会(オンライン)「教育問題」	学務委員会(オンライン)「教育問題」

掲載は活動の一部です。これ以外にもヒアリングや調査、相談、地域活動など3人の議員がそれぞれ活動しています。

議会の様子はインターネットで見ることができます。ぜひご覧ください。
www.city.kodaira.tokyo.jp/gikai/

7月	31	30	29	28	27	26	25	24	23	22	21	20	19	18	17	16	15	14	13	12	11	10	9	8	7		
(日)	(月)	(火)	(水)	(木)	(金)	(土)	(日)	(月)	(火)	(水)	(木)	(金)	(土)	(日)	(月)	(火)	(水)	(木)	(金)	(土)	(日)	(月)	(火)	(水)	(木)		
都議会議員選挙	学習会「指定管理者制度」/幼稚園座談会(オンライン)「ファシリテーター参加」	片付け講座	もんもんカフェ/広聴広報特別委員会	ICT特別委員会打ち合わせ/小平ネット学習会(オンライン)「コロナワクチンを知って、考えよう!」	学習会「まちづくり条例」	録音公園整備ワークショップ	都議会議員選挙報告会	学童クラブ運営に関する意見交換会	ひとこと提案ヒアリング	公共施設マネジメント出前講座(11小建て替えについて)	土地開発公社評議員会(オンライン)	学習会(オンライン)「子宮頸がんワクチン」	市民と議員の条例作り会議	ママエッジエルス小平会議	市長へ要望書提出	学習会(オンライン)「デジタル法個人情報保護」	遊説(鷹の台駅前)	遊説(鷹の台駅前)	遊説(鷹の台駅前)	遊説(鷹の台駅前)	遊説(鷹の台駅前)	遊説(鷹の台駅前)	遊説(鷹の台駅前)	遊説(鷹の台駅前)	遊説(鷹の台駅前)	遊説(鷹の台駅前)	遊説(鷹の台駅前)

ネット議員の活動日記



領収書

生活者ネットワーク 様

2022年1月17日

¥ 165,000 _____

但 レポート No.50 印刷、折り代



オオイシファーム
代表 大石 幸人

東村山市富士見町5-4-1-106
〒189-0024

FAX 042-395-9519
携帯 090-4719-2180

生活者ネットワーク 市議会レポート

2022年1月11日発行 No.50



政治と生活者をつなぐ

山浦まゆみ 山崎とも子 さとう悦子

国民健康保険条例の改正に 反対

今回の条例改正は2019年の税率改定で行なった国保税値上げに引き続き税率を3・05%値上げするものです。国保加入者には派遣やパートなどの非正規雇用の人も多く、コロナ禍による経済の落ち込みからさらに家計は厳しくなっています。このような社会状況、経済状況の中での保険税値上げは容認できません。セーフティネットの役割のある国民健康保険を維持していくには、今は財源確保のために国や都に公費拡充を要望すること、基金の積み増し

や更なる健康施策を打ち出していくことを強く訴えました。この改正議案は反対多数で否決されました。

妊娠から出産までにかかる費用負担を減らすため「出産一時金の増額を求める意見書」は全会一致で可決

国から支給される出産育児一時金は42万円です。出産にかかる費用の平均額が最も高い東京都は約62万円、約20万円が持ち出しになります。妊娠中の検診についても、一般的に14回の妊婦健診は自治体の補助券を適用した場合でも、1回あたり数千

円(その他検査などが必要な場合別途1万円以上)超過してかかるなど、妊娠から出産までには多くの費用負担があります。出生数が年々減少するなか、安心して産み育てることができ環境の整備は急務です。市議会ではこうした現状の負担に見合うよう国に対して出産育児一時金の増額を求める意見書を全会一致で可決しました。



都市計画審議会の報告

2022年に小平市の生産緑地の多く(147ha)が宅地等への転換が可能になります。そこで、10年間税制猶予などが受けられる特定生産緑地の指定が進められています。現時点で78%がすでに特定生産緑地の指定を受けているものの、受けていない22%(32ha、サッカーコート約45面分)については今後も所有者と話し合いを進めるよう求めました。

また、相続などにより削除された生産緑地は2020年度11カ所約2.2haにのぼり、宅地や保育園、高齢者施設などが建設されます。減少し続ける小平市の農地を守っていくため、生産緑地の賃貸借のマッチングなどを進めるよう要望しました(現在13件)。

ほか、さらに①鎌倉公園と隣接する都市計画道路3・3・3号線新五日市街道線の事業認可の取得、②都市計画道路3・4・10号線小平大和線の事業認可取得について、どちらも市HP、公式YouTubeで用地説明会の動画を配信しています。

<https://www.youtube.com/channel/UCp9YztjCnCG0q3fQlIn31Xg>



12月議会報告

食の安全への認識の低さが一般質問で明らかに!!

生活者ネットワークはこれまで食の安全を訴えてきています。近頃、有機栽培の農産物を給食に使用する自治体が登場するなど食の安全に注目が集まっています。小平市の方向性を問いました。

小平市の学校給食でゲノム編集食品を使用しないで!

ゲノム編集食品について、国は生産を許可していますが私たちの体にどんな影響があるのか、安全性も環境への影響も明らかになっていません。EUでは遺伝子組み換えと同等として規制されています。

昭島市では学校給食用物資共通規格に「遺伝子組み換えを含む遺伝子操作を行っていないもの」と明記し、学校給食ではゲノム編集食品を使用しないこととしています。小平市でもゲノム編集食品を給食に利用しないよう求めましたが、明確な答弁はありませんでした。

さらにゲノム編集トマトの開発企業が、苗を小学校などに無償で配布する計画をたてているとの情報を得て、市に対し受け取らないよう求めましたが、こちらも消極的な返事でした。安全意識を持つべきだと思います。また、ゲノム編集作物については近隣の作物と交配する心配もあり、

安全な食と農業の推進を

小平市では地場産農産物の給食への利用が他市と比べて30%と多く、子どもたちの健やかな成長と都市農業の推進が密接に結びついています。市内の農地でも使用されているネオニコチノイド系農薬はこれまでヒトなどの脊椎動物への急性毒性は低いとされてきましたが、近年では免疫機能や生殖機能の低下など慢性的な影響を示唆する報告があります。



小平市内の農地や作物は大事にしていきたい

ネット議員とおしゃべりタイム

市議会議員: さとう悦子、山崎とも子、山浦まゆみ

テーマ: 小平のどこが好き? あなたの小平の推しは?

日時: 2022年1月27日(木) 10:30~12:00

場所: 学園東町地域センター

- * 無料 どなたでも参加できます。
- * 状況により、変更の場合もあります。お問い合わせください。
メール/kodaira@seikatsusha.net
電話・fax/042-342-4494

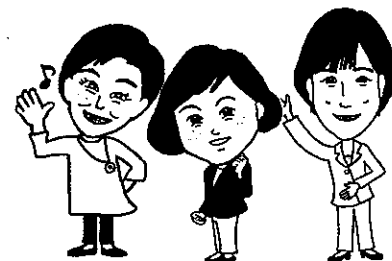

【お問合せ先】

小平・生活者ネットワーク事務所
小平市学園西町2-15-2 CB一橋学園
電話・FAX/042-342-4494
メール/kodaira@seikatsusha.net

陳情の審議を求める請願に 生活者ネットは賛成

「陳情を議会で審議することを求めることについて」の請願が提出され、反対多数で不採択となりました。

市民からの陳情は、2001年以降、議会運営委員会で陳情審査の発議があっても全会派一致でないと委員会審査に至らないという申し合わせがあることから、この間一度も審査はされていません。市民の要望である陳情を議会でも審査しないことは、議会として市民の権利である陳情を尊重し声をきちんと受け止めることを否定することにつながりかねないため、生活者ネットワークとして引き続き要望を続けます。

トピックス

市民とともにまちをつくる

——鷹の台駅前広場の請願審査を経て

公共事業の計画は、市民への周知が遅く、市民との意見交換の場も少ないことから、不満を抱える声を聞きます。鷹の台駅前広場の整備については6月に請願(不採択)が出され、12月議会では、道路線形について二つの代替案の提示と本事業を一旦停止し再検討を求める「鷹の台駅前整備はロータリーに限定せず見直しを求めることについて」の請願が提出されました。

鷹の台駅前には、朝夕の通学通勤時間帯に2000人の乗降客があり、駅前の安全確保と障がい者をはじめとする交通困難者の利便性向上が長年地域の課題でした。道路と歩道の整備を早期に実現することが大切と考え、道路交通法をはじめとする法規上認められない代替案に賛成することはできませんでした。

鷹の台駅近くには都市計画公園整備が始まる広大な予定地があります。線路を挟んで東側には中央公園があり、エリア全体として緑地を創出していく視点に立つことは大切です。

市は、計画があるときは速やかに市民に情報を公開し、市民の声を聞き、市民とともにまちをつくることを基本に進めていくべきと考えます。



上左 鷹の台駅前道路 上右 たかの台公園予定地
下 専門家とともに鷹の台駅前エリア開発予定地を調査

山浦まゆみ 12月議会一般質問報告

人権教育に基づく幼児期からの切れ目のない包括的な性教育をすすめよう

性暴力や虐待だけでなく、ネット上で意図せず露骨な性表現に触れてしまうなど子どもたちの性にまつわる課題は、より危険性を増し、さらに低年齢化しています。

国語教育と性教育を柱に校内暴力を減らし学力も向上した大阪市立生野南小学校の事例も紹介し、性教育の土台には、幼児期から「自分も相手も唯一無二の大切な存在だ」と思える学びがあるべきと訴えました。

誰もがルールを理解し自転車生活が楽しめるまちづくりを

歩車分離型信号機は歩行者の巻き込みを防止するなど交通安全に有効であることを確認しました。しかし一方で、自転車の交通ルールが周知徹底されておらず危険な場面もよく目にします。質問では中学校でのルールブックの配布や自転車安全利用五則の「自転車は車道が原則、歩道は例外」などわかりやすい注意喚起看板の設置を提案しました。



新小金井街道に設置されている一部歩車分離信号車道にいても歩道の信号に従う自転車が多い

山崎とも子 12月議会一般質問報告

市立小・中学校の校則は子ども参画で見直しを

文部科学省は2021年6月に校則が子どもの実情や社会の変化に合った内容になっているか絶えず見直すよう求める通知を出しました。小平市の校則見直しの状況について質問しました。

児童・生徒、保護者との意見交換は行っているとの答弁でしたが、実際には意見交換の機会が設定されていない学校もあります。なぜその校則があるのか子ども自身が理解し納得できるように点検や見直しを子どもたちと共に行っていくことを要望しました。

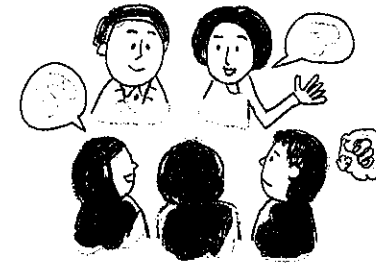

保育所等訪問支援の周知と活用を進めよう

保育所等訪問支援事業※は、保育所だけでなく、幼稚園や認定こども園、学校、放課後児童クラブ等で行われ、保護者の依頼でそこに通う18歳未満の障がいのある子どもが利用できることがわかりました。

事業を円滑に行うために、保護者への周知はもとより、保育園や学校をはじめ子ども家庭部や教育委員会とも連携し、全庁的に子どもの育ちを支援する体制を整えていくことを求めました。

※保育所等訪問支援事業…主に療育や心理など専門のスタッフが直接本人への支援や支援方法などの指導を行う。

さとう悦子 12月議会一般質問報告

小平市の農産物の魅力アップと食育、都市農業の推進について

小平市の学校給食でゲノム編集食品を使用しないよう求めました。市は納入業者に商品規格書への明示を求めているものの、安全性は注視するが価格で判断していくとの答弁でした。

安全性が心配されるグリホサートやネオニコチノイド(除草剤、農薬)を市内農地では使用しないほしいとの要望に対し、使用していない作物をアピールする工夫をしていくとの答弁もありましたが、国の基準に基づいて使用していくとのことでした。

市は、国が安全と言っているからと鵜呑みにしていることや食の安全に対する認識の低さが露呈しました。



子どもたちに安全でおいしい給食を

市民一人ひとりの生活を支えるためのこだいら生活相談支援センターを

こだいら生活支援相談センターに5人のCSW※が配置されました。質問では、コロナ禍で若い人の相談が増えたことや、ひきこもりなど制度の狭間で支援につながらない人を訪問するなど、きめ細やかな支援をしていることがわかりました。

※CSW…コミュニティソーシャルワーカー(生活相談支援員)

掲載は活動の一部です。これ以外にもヒアリングや調査、相談、地域活動など3人の議員がそれぞれ活動しています。

議会の様子はインターネットで見ることができます。ぜひご覧ください。
www.city.kodaira.tokyo.jp/gikai/



- 21 (火) 本会議最終日
- 20 (土) 東京ネット学習会(性暴力の法整備) / 東京ネット福祉部会
- 19 (金) 幹事長会議
- 18 (木) 小平・村山・大和衛生組合協議会定例会 / 商工会との懇談 / 東京ネット環境部会
- 17 (水) 環境建設委員会
- 16 (火) ジェンダー平等をめざす連続講座②「働き方改革とライフシフト」
- 15 (月) 小平・村山・大和衛生組合協議会定例会 / 商工会との懇談 / 東京ネット環境部会
- 14 (日) 自主上映の会(サンマデモクラシー) / 子どもの権利条約フォーラムinかわさき(オンライン参加)
- 13 (土) 環境建設委員会
- 12 (金) ジェンダー平等をめざす連続講座①「DV・性暴力の根絶」 / 子ども食堂
- 11 (木) 厚生委員会傍聴
- 10 (水) 政策委員会
- 9 (火) 政策委員会
- 8 (月) 政策委員会
- 7 (日) 政策委員会
- 6 (土) 政策委員会
- 5 (金) 政策委員会
- 4 (木) 政策委員会
- 3 (水) 政策委員会
- 2 (火) 政策委員会
- 1 (月) 政策委員会
- 30 (日) 政策委員会
- 29 (土) 政策委員会
- 28 (金) 政策委員会
- 27 (木) 政策委員会
- 26 (水) 政策委員会
- 25 (火) 政策委員会
- 24 (月) 政策委員会
- 23 (日) 政策委員会
- 22 (土) 政策委員会
- 21 (金) 政策委員会
- 20 (木) 政策委員会
- 19 (水) 政策委員会
- 18 (火) 政策委員会
- 17 (月) 政策委員会
- 16 (日) 政策委員会
- 15 (土) 政策委員会
- 14 (金) 政策委員会
- 13 (木) 政策委員会
- 12 (水) 政策委員会
- 11 (火) 政策委員会
- 10 (月) 政策委員会
- 9 (日) 政策委員会
- 8 (土) 政策委員会
- 7 (金) 政策委員会
- 6 (木) 政策委員会
- 5 (水) 政策委員会
- 4 (火) 政策委員会
- 3 (月) 政策委員会
- 2 (日) 政策委員会
- 1 (土) 政策委員会
- 30 (金) 政策委員会
- 29 (木) 政策委員会
- 28 (水) 政策委員会
- 27 (火) 政策委員会
- 26 (月) 政策委員会
- 25 (日) 政策委員会
- 24 (土) 政策委員会
- 23 (金) 政策委員会
- 22 (木) 政策委員会
- 21 (水) 政策委員会
- 20 (火) 政策委員会
- 19 (月) 政策委員会
- 18 (日) 政策委員会
- 17 (土) 政策委員会
- 16 (金) 政策委員会
- 15 (木) 政策委員会
- 14 (水) 政策委員会
- 13 (火) 政策委員会
- 12 (月) 政策委員会
- 11 (日) 政策委員会
- 10 (土) 政策委員会
- 9 (金) 政策委員会
- 8 (木) 政策委員会
- 7 (水) 政策委員会
- 6 (火) 政策委員会
- 5 (月) 政策委員会
- 4 (日) 政策委員会
- 3 (土) 政策委員会
- 2 (金) 政策委員会
- 1 (木) 政策委員会
- 30 (水) 政策委員会
- 29 (火) 政策委員会
- 28 (月) 政策委員会
- 27 (日) 政策委員会
- 26 (土) 政策委員会
- 25 (金) 政策委員会
- 24 (木) 政策委員会
- 23 (水) 政策委員会
- 22 (火) 政策委員会
- 21 (月) 政策委員会
- 20 (日) 政策委員会
- 19 (土) 政策委員会
- 18 (金) 政策委員会
- 17 (木) 政策委員会
- 16 (水) 政策委員会
- 15 (火) 政策委員会
- 14 (月) 政策委員会
- 13 (日) 政策委員会
- 12 (土) 政策委員会
- 11 (金) 政策委員会
- 10 (木) 政策委員会
- 9 (水) 政策委員会
- 8 (火) 政策委員会
- 7 (月) 政策委員会
- 6 (日) 政策委員会
- 5 (土) 政策委員会
- 4 (金) 政策委員会
- 3 (木) 政策委員会
- 2 (水) 政策委員会
- 1 (火) 政策委員会
- 30 (月) 政策委員会
- 29 (日) 政策委員会
- 28 (土) 政策委員会
- 27 (金) 政策委員会
- 26 (木) 政策委員会
- 25 (水) 政策委員会
- 24 (火) 政策委員会
- 23 (月) 政策委員会
- 22 (日) 政策委員会
- 21 (土) 政策委員会
- 20 (金) 政策委員会
- 19 (木) 政策委員会
- 18 (水) 政策委員会
- 17 (火) 政策委員会
- 16 (月) 政策委員会
- 15 (日) 政策委員会
- 14 (土) 政策委員会
- 13 (金) 政策委員会
- 12 (木) 政策委員会
- 11 (水) 政策委員会
- 10 (火) 政策委員会
- 9 (月) 政策委員会
- 8 (日) 政策委員会
- 7 (土) 政策委員会
- 6 (金) 政策委員会
- 5 (木) 政策委員会
- 4 (水) 政策委員会
- 3 (火) 政策委員会
- 2 (月) 政策委員会
- 1 (日) 政策委員会
- 30 (土) 政策委員会
- 29 (金) 政策委員会
- 28 (木) 政策委員会
- 27 (水) 政策委員会
- 26 (火) 政策委員会
- 25 (月) 政策委員会
- 24 (日) 政策委員会
- 23 (土) 政策委員会
- 22 (金) 政策委員会
- 21 (木) 政策委員会
- 20 (水) 政策委員会
- 19 (火) 政策委員会
- 18 (月) 政策委員会
- 17 (日) 政策委員会
- 16 (土) 政策委員会
- 15 (金) 政策委員会
- 14 (木) 政策委員会
- 13 (水) 政策委員会
- 12 (火) 政策委員会
- 11 (月) 政策委員会
- 10 (日) 政策委員会
- 9 (土) 政策委員会
- 8 (金) 政策委員会
- 7 (木) 政策委員会
- 6 (水) 政策委員会
- 5 (火) 政策委員会
- 4 (月) 政策委員会
- 3 (日) 政策委員会
- 2 (土) 政策委員会
- 1 (金) 政策委員会
- 30 (木) 政策委員会
- 29 (水) 政策委員会
- 28 (火) 政策委員会
- 27 (月) 政策委員会
- 26 (日) 政策委員会
- 25 (土) 政策委員会
- 24 (金) 政策委員会
- 23 (木) 政策委員会
- 22 (水) 政策委員会
- 21 (火) 政策委員会
- 20 (月) 政策委員会
- 19 (日) 政策委員会
- 18 (土) 政策委員会
- 17 (金) 政策委員会
- 16 (木) 政策委員会
- 15 (水) 政策委員会
- 14 (火) 政策委員会
- 13 (月) 政策委員会
- 12 (日) 政策委員会
- 11 (土) 政策委員会
- 10 (金) 政策委員会
- 9 (木) 政策委員会
- 8 (水) 政策委員会
- 7 (火) 政策委員会
- 6 (月) 政策委員会
- 5 (日) 政策委員会
- 4 (土) 政策委員会
- 3 (金) 政策委員会
- 2 (木) 政策委員会
- 1 (水) 政策委員会
- 30 (火) 政策委員会
- 29 (月) 政策委員会
- 28 (日) 政策委員会
- 27 (土) 政策委員会
- 26 (金) 政策委員会
- 25 (木) 政策委員会
- 24 (水) 政策委員会
- 23 (火) 政策委員会
- 22 (月) 政策委員会
- 21 (日) 政策委員会
- 20 (土) 政策委員会
- 19 (金) 政策委員会
- 18 (木) 政策委員会
- 17 (水) 政策委員会
- 16 (火) 政策委員会
- 15 (月) 政策委員会
- 14 (日) 政策委員会
- 13 (土) 政策委員会
- 12 (金) 政策委員会
- 11 (木) 政策委員会
- 10 (水) 政策委員会
- 9 (火) 政策委員会
- 8 (月) 政策委員会
- 7 (日) 政策委員会
- 6 (土) 政策委員会
- 5 (金) 政策委員会
- 4 (木) 政策委員会
- 3 (水) 政策委員会
- 2 (火) 政策委員会
- 1 (月) 政策委員会
- 30 (日) 政策委員会
- 29 (土) 政策委員会
- 28 (金) 政策委員会
- 27 (木) 政策委員会
- 26 (水) 政策委員会
- 25 (火) 政策委員会
- 24 (月) 政策委員会
- 23 (日) 政策委員会
- 22 (土) 政策委員会
- 21 (金) 政策委員会
- 20 (木) 政策委員会
- 19 (水) 政策委員会
- 18 (火) 政策委員会
- 17 (月) 政策委員会
- 16 (日) 政策委員会
- 15 (土) 政策委員会
- 14 (金) 政策委員会
- 13 (木) 政策委員会
- 12 (水) 政策委員会
- 11 (火) 政策委員会
- 10 (月) 政策委員会
- 9 (日) 政策委員会
- 8 (土) 政策委員会
- 7 (金) 政策委員会
- 6 (木) 政策委員会
- 5 (水) 政策委員会
- 4 (火) 政策委員会
- 3 (月) 政策委員会
- 2 (日) 政策委員会
- 1 (土) 政策委員会
- 30 (金) 政策委員会
- 29 (木) 政策委員会
- 28 (水) 政策委員会
- 27 (火) 政策委員会
- 26 (月) 政策委員会
- 25 (日) 政策委員会
- 24 (土) 政策委員会
- 23 (金) 政策委員会
- 22 (木) 政策委員会
- 21 (水) 政策委員会
- 20 (火) 政策委員会
- 19 (月) 政策委員会
- 18 (日) 政策委員会
- 17 (土) 政策委員会
- 16 (金) 政策委員会
- 15 (木) 政策委員会
- 14 (水) 政策委員会
- 13 (火) 政策委員会
- 12 (月) 政策委員会
- 11 (日) 政策委員会
- 10 (土) 政策委員会
- 9 (金) 政策委員会
- 8 (木) 政策委員会
- 7 (水) 政策委員会
- 6 (火) 政策委員会
- 5 (月) 政策委員会
- 4 (日) 政策委員会
- 3 (土) 政策委員会
- 2 (金) 政策委員会
- 1 (木) 政策委員会
- 30 (水) 政策委員会
- 29 (火) 政策委員会
- 28 (月) 政策委員会
- 27 (日) 政策委員会
- 26 (土) 政策委員会
- 25 (金) 政策委員会
- 24 (木) 政策委員会
- 23 (水) 政策委員会
- 22 (火) 政策委員会
- 21 (月) 政策委員会
- 20 (日) 政策委員会
- 19 (土) 政策委員会
- 18 (金) 政策委員会
- 17 (木) 政策委員会
- 16 (水) 政策委員会
- 15 (火) 政策委員会
- 14 (月) 政策委員会
- 13 (日) 政策委員会
- 12 (土) 政策委員会
- 11 (金) 政策委員会
- 10 (木) 政策委員会
- 9 (水) 政策委員会
- 8 (火) 政策委員会
- 7 (月) 政策委員会
- 6 (日) 政策委員会
- 5 (土) 政策委員会
- 4 (金) 政策委員会
- 3 (木) 政策委員会
- 2 (水) 政策委員会
- 1 (火) 政策委員会
- 30 (月) 政策委員会
- 29 (日) 政策委員会
- 28 (土) 政策委員会
- 27 (金) 政策委員会
- 26 (木) 政策委員会
- 25 (水) 政策委員会
- 24 (火) 政策委員会
- 23 (月) 政策委員会
- 22 (日) 政策委員会
- 21 (土) 政策委員会
- 20 (金) 政策委員会
- 19 (木) 政策委員会
- 18 (水) 政策委員会
- 17 (火) 政策委員会
- 16 (月) 政策委員会
- 15 (日) 政策委員会
- 14 (土) 政策委員会
- 13 (金) 政策委員会
- 12 (木) 政策委員会
- 11 (水) 政策委員会
- 10 (火) 政策委員会
- 9 (月) 政策委員会
- 8 (日) 政策委員会
- 7 (土) 政策委員会
- 6 (金) 政策委員会
- 5 (木) 政策委員会
- 4 (水) 政策委員会
- 3 (火) 政策委員会
- 2 (月) 政策委員会
- 1 (日) 政策委員会
- 30 (土) 政策委員会
- 29 (金) 政策委員会
- 28 (木) 政策委員会
- 27 (水) 政策委員会
- 26 (火) 政策委員会
- 25 (月) 政策委員会
- 24 (日) 政策委員会
- 23 (土) 政策委員会
- 22 (金) 政策委員会
- 21 (木) 政策委員会
- 20 (水) 政策委員会
- 19 (火) 政策委員会
- 18 (月) 政策委員会
- 17 (日) 政策委員会
- 16 (土) 政策委員会
- 15 (金) 政策委員会
- 14 (木) 政策委員会
- 13 (水) 政策委員会
- 12 (火) 政策委員会
- 11 (月) 政策委員会
- 10 (日) 政策委員会
- 9 (土) 政策委員会
- 8 (金) 政策委員会
- 7 (木) 政策委員会
- 6 (水) 政策委員会
- 5 (火) 政策委員会
- 4 (月) 政策委員会
- 3 (日) 政策委員会
- 2 (土) 政策委員会
- 1 (金) 政策委員会
- 30 (木) 政策委員会
- 29 (水) 政策委員会
- 28 (火) 政策委員会
- 27 (月) 政策委員会
- 26 (日) 政策委員会
- 25 (土) 政策委員会
- 24 (金) 政策委員会
- 23 (木) 政策委員会
- 22 (水) 政策委員会
- 21 (火) 政策委員会
- 20 (月) 政策委員会
- 19 (日) 政策委員会
- 18 (土) 政策委員会
- 17 (金) 政策委員会
- 16 (木) 政策委員会
- 15 (水) 政策委員会
- 14 (火) 政策委員会
- 13 (月) 政策委員会
- 12 (日) 政策委員会
- 11 (土) 政策委員会
- 10 (金) 政策委員会
- 9 (木) 政策委員会
- 8 (水) 政策委員会
- 7 (火) 政策委員会
- 6 (月) 政策委員会
- 5 (日) 政策委員会
- 4 (土) 政策委員会
- 3 (金) 政策委員会
- 2 (木) 政策委員会
- 1 (水) 政策委員会
- 30 (火) 政策委員会
- 29 (月) 政策委員会
- 28 (日) 政策委員会
- 27 (土) 政策委員会
- 26 (金) 政策委員会
- 25 (木) 政策委員会
- 24 (水) 政策委員会
- 23 (火) 政策委員会
- 22 (月) 政策委員会
- 21 (日) 政策委員会
- 20 (土) 政策委員会
- 19 (金) 政策委員会
- 18 (木) 政策委員会
- 17 (水) 政策委員会
- 16 (火) 政策委員会
- 15 (月) 政策委員会
- 14 (日) 政策委員会
- 13 (土) 政策委員会
- 12 (金) 政策委員会
- 11 (木) 政策委員会
- 10 (水) 政策委員会
- 9 (火) 政策委員会
- 8 (月) 政策委員会
- 7 (日) 政策委員会
- 6 (土) 政策委員会
- 5 (金) 政策委員会
- 4 (木) 政策委員会
- 3 (水) 政策委員会
- 2 (火) 政策委員会
- 1 (月) 政策委員会
- 30 (日) 政策委員会
- 29 (土) 政策委員会
- 28 (金) 政策委員会
- 27 (木) 政策委員会
- 26 (水) 政策委員会
- 25 (火) 政策委員会
- 24 (月) 政策委員会
- 23 (日) 政策委員会
- 22 (土) 政策委員会
- 21 (金) 政策委員会
- 20 (木) 政策委員会
- 19 (水) 政策委員会
- 18 (火) 政策委員会
- 17 (月) 政策委員会
- 16 (日) 政策委員会
- 15 (土) 政策委員会
- 14 (金) 政策委員会
- 13 (木) 政策委員会
- 12 (水) 政策委員会
- 11 (火) 政策委員会
- 10 (月) 政策委員会
- 9 (日) 政策委員会
- 8 (土) 政策委員会
- 7 (金) 政策委員会
- 6 (木) 政策委員会
- 5 (水) 政策委員会
- 4 (火) 政策委員会
- 3 (月) 政策委員会
- 2 (日) 政策委員会
- 1 (土) 政策委員会
- 30 (金) 政策委員会
- 29 (木) 政策委員会
- 28 (水) 政策委員会
- 27 (火) 政策委員会
- 26 (月) 政策委員会
- 25 (日) 政策委員会
- 24 (土) 政策委員会
- 23 (金) 政策委員会
- 22 (木) 政策委員会
- 21 (水) 政策委員会
- 20 (火) 政策委員会
- 19 (月) 政策委員会
- 18 (日) 政策委員会
- 17 (土) 政策委員会
- 16 (金) 政策委員会
- 15 (木) 政策委員会
- 14 (水) 政策委員会
- 13 (火) 政策委員会
- 12 (月) 政策委員会
- 11 (日) 政策委員会
- 10 (土) 政策委員会
- 9 (金) 政策委員会
- 8 (木) 政策委員会
- 7 (水) 政策委員会
- 6 (火) 政策委員会
- 5 (月) 政策委員会
- 4 (日) 政策委員会
- 3 (土) 政策委員会
- 2 (金) 政策委員会
- 1 (木) 政策委員会
- 30 (水) 政策委員会
- 29 (火) 政策委員会
- 28 (月) 政策委員会
- 27 (日) 政策委員会
- 26 (土) 政策委員会
- 25 (金) 政策委員会
- 24 (木) 政策委員会
- 23 (水) 政策委員会
- 22 (火) 政策委員会
- 21 (月) 政策委員会
- 20 (日) 政策委員会
- 19 (土) 政策委員会
- 18 (金) 政策委員会
- 17 (木) 政策委員会
- 16 (水) 政策委員会
- 15 (火) 政策委員会
- 14 (月) 政策委員会
- 13 (日) 政策委員会
- 12 (土) 政策委員会
- 11 (金) 政策委員会
- 10 (木) 政策委員会
- 9 (水) 政策委員会
- 8 (火) 政策委員会
- 7 (月) 政策委員会
- 6 (日) 政策委員会
- 5 (土) 政策委員会
- 4 (金) 政策委員会
- 3 (木) 政策委員会
- 2 (水) 政策委員会
- 1 (火) 政策委員会
- 30 (月) 政策委員会
- 29 (日) 政策委員会
- 28 (土) 政策委員会
- 27 (金) 政策委員会
- 26 (木) 政策委員会
- 25 (水) 政策委員会
- 24 (火) 政策委員会
- 23 (月) 政策委員会
- 22 (日) 政策委員会
- 21 (土) 政策委員会
- 20 (金) 政策委員会
- 19 (木) 政策委員会
- 18 (水) 政策委員会
- 17 (火) 政策委員会
- 16 (月) 政策委員会
- 15 (日) 政策委員会
- 14 (土) 政策委員会
- 13 (金) 政策委員会
- 12 (木) 政策委員会
- 11 (水) 政策委員会
- 10 (火) 政策委員会
- 9 (月) 政策委員会
- 8 (日) 政策委員会
- 7 (土) 政策委員会
- 6 (金) 政策委員会
- 5 (木) 政策委員会
- 4 (水) 政策委員会
- 3 (火) 政策委員会
- 2 (月) 政策委員会
- 1 (日) 政策委員会
- 30 (土) 政策委員会
- 29 (金) 政策委員会
- 28 (木) 政策委員会
- 27 (水) 政策委員会
- 26 (火) 政策委員会
- 25 (月) 政策委員会
- 24 (日) 政策委員会
- 23 (土) 政策委員会
- 22 (金) 政策委員会
- 21 (木) 政策委員会
- 20 (水) 政策委員会
- 19 (火) 政策委員会
- 18 (月) 政策委員会
- 17 (日) 政策委員会
- 16 (土) 政策委員会
- 15 (金) 政策委員会
- 14 (木) 政策委員会
- 13 (水) 政策委員会
- 12 (火) 政策委員会
- 11 (月) 政策委員会
- 10 (日) 政策委員会
- 9 (土) 政策委員会
- 8 (金) 政策委員会
- 7 (木) 政策委員会
- 6 (水) 政策委員会
- 5 (火) 政策委員会
- 4 (月) 政策委員会
- 3 (日) 政策委員会
- 2 (土) 政策委員会
- 1 (金) 政策委員会
- 30 (木) 政策委員会
- 29 (水) 政策委員会
- 28 (火) 政策委員会
- 27 (月) 政策委員会
- 26 (日) 政策委員会
- 25 (土) 政策委員会
- 24 (金) 政策委員会
- 23 (木) 政策委員会
- 22 (水) 政策委員会
- 21 (火) 政策委員会
- 20 (月) 政策委員会
- 19 (日) 政策委員会
- 18 (土) 政策委員会
- 17 (金) 政策委員会
- 16 (木) 政策委員会
- 15 (水) 政策委員会
- 14 (火) 政策委員会
- 13 (月) 政策委員会
- 12 (日) 政策委員会
- 11 (土) 政策委員会
- 10 (金) 政策委員会
- 9 (木) 政策委員会
- 8 (水) 政策委員会
- 7 (火) 政策委員会
- 6 (月) 政策委員会
- 5 (日) 政策委員会
- 4 (土) 政策委員会
- 3 (金) 政策委員会
- 2 (木) 政策委員会
- 1 (水) 政策委員会
- 30 (火) 政策委員会
- 29 (月) 政策委員会
- 28 (日) 政策委員会
- 27 (土) 政策委員会
- 26 (金) 政策委員会
- 25 (木) 政策委員会
- 24 (水) 政策委員会
- 23 (火) 政策委員会
- 22 (月) 政策委員会
- 21 (日) 政策委員会
- 20 (土) 政策委員会
- 19 (金) 政策委員会
- 18 (木) 政策委員会
- 17 (水) 政策委員会
- 16 (火) 政策委員会
- 15 (月) 政策委員会
- 14 (日) 政策委員会
- 13 (土) 政策委員会
- 12 (金) 政策委員会
- 11 (木) 政策委員会
- 10 (水) 政策委員会
- 9 (火) 政策委員会
- 8 (月) 政策委員会
- 7 (日) 政策委員会
- 6 (土) 政策委員会
- 5 (金) 政策委員会
- 4 (木) 政策委員会
- 3 (水) 政策委員会
- 2 (火) 政策委員会
- 1 (月) 政策委員会
- 30 (日) 政策委員会
- 29 (土) 政策委員会
- 28 (金) 政策委員会
- 27 (木) 政策委員会
- 26 (水) 政策委員会
- 25 (火) 政策委員会
- 24 (月) 政策委員会
- 23 (日) 政策委員会
- 22 (土) 政策委員会
- 21 (金) 政策委員会
- 20 (木) 政策委員会
- 19 (水) 政策委員会
- 18 (火) 政策委員会
- 17 (月) 政策委員会
- 16 (日) 政策委員会
- 15 (土) 政策委員会
- 14 (金) 政策委員会
- 13 (木) 政策委員会
- 12 (水) 政策委員会
- 11 (火) 政策委員会
- 10 (月) 政策委員会
- 9 (日) 政策委員会
- 8 (土) 政策委員会
- 7 (金) 政策委員会
- 6 (木) 政策委員会
- 5 (水) 政策委員会
- 4 (火) 政策委員会
- 3 (月) 政策委員会
- 2 (日) 政策委員会
- 1 (土) 政策委員会
- 30 (金) 政策委員会
- 29 (木) 政策委員会
- 28 (水) 政策委員会
- 27 (火) 政策委員会
- 26 (月) 政策委員会
- 25 (日) 政策委員会
- 24 (土) 政策委員会
- 23 (金) 政策委員会
- 22 (木) 政策委員会
- 21 (水) 政策委員会
- 20 (火) 政策委員会
- 19 (月) 政策委員会
- 18 (日) 政策委員会
- 17 (土) 政策委員会
- 16 (金) 政策委員会
- 15 (木) 政策委員会
-

領収書

生活者 ネットワーク 様

但し : クレジットカードにてお支払い

利用明細

注文番号 : 213310-20210927-0260543733

注文日 : 2021/09/27 17:01

発送日 : 2021/09/28

商品明細

商品コード	商品名	数量	単価(税込)	金額(税込)
4977766779203	【2個以上で10%OFFクーポン】 【ブラザー純正】 インクカートリッジ4色パック LC3111-4PK 対応型番: DCP-J982N, DCP-J582N 他	1	3,999	3,999
4977766779197	【ブラザー純正】 インクカートリッジブラック2個パック LC3111BK-2PK 対応型番: DCP-J982N, DCP-J582N 他	1	2,431	2,431

合計金額(税込) 6,430

クーポン利用額 100

支払金額 6,330

ご利用ありがとうございました。

楽天グループ株式会社 ブックス事業部

〒158-0094 東京都世田谷区玉川1-

楽天クイムゾンハウス

TEL:050-5213-0831

e-mail: info@books.rakuten.co.jp



イオンむさし村山店
TEL042-516-0300 FAX042-516-0301
http://www.aeon.info/

領収証

イオンリテール株式会社

生活者ネットワーク様

〒0317 2021/ 9/ 4(土) 17:13
取2444 責

B7コピー用紙A4 ケ 1,238 ↓
会員様割引 10% -124

小計	¥1,114
外税10%対象額	¥1,114
外税10%	¥111

合計	¥1,225
クレジット	¥1,225
お釣り	¥0

お買上商品数:1

ポイント・マイルにつきましては、
請求書またはWEBでご確認下さい

[クレジットカード売上票]
(お客様控え)

本人確認省略

カード会社 イオンクレジット
会員番号
お取扱日 2021年09月04日
取引内容 お買上 (IC)
伝票番号 317967
取扱区分 1回
金額 ¥1,225
承認番号 7743149
AID A0000000031010
APL VISACREDIT

◆印はマルメティケーション税制対象商品



コピー用紙 1箱 (2,500枚 = 500枚 x 5個)

AEON

イオンむさし村山店
TEL042-516-0300 FAX042-516-0301

領収証

イオンリテール株式会社

生活者ネットワーク様

レポ0310 2022/ 3/13(日) 16:44
取2859 責: [REDACTED]

B Tコピー用紙A4 ケ 1,238

小計	¥1,238
外税10%対象額	¥1,238
外税10%	¥123
合計	¥1,361
現金	¥1,361
ID: 0000	
お釣り	¥0

お買上商品数: 1

■今回獲得WAON POINT
付カード番号 [REDACTED]
ポイント対象金額(税込) ¥1,361
合計 6P
(内 基本ポイント 6P)

■累計ポイント 142P
(内22年04月末日迄有効 31P)
*ポイントの有効期限にご注意ください
◆EJは地球フレンドリー税制対象商品



コピー用紙 1箱 (2500枚 = 500枚 x 5個)

Nojima

www.nojima.co.jp

領収書

生活者 ネットワーク様

¥2,079

(内消費税等	¥189)
内訳 外税(T)	¥2,079

但 インク代

2022年03月17日(木)

株式会社ノジマ 045-228-3546



お買上げ日 2022年03月17日 18:00
ご購入店 村山イオンむさし村山店
TEL 042-566-8581
販売員 [REDACTED]
ご購入店_040 伝票No. 017649
顧客ID [REDACTED]

1 21 純正インク P
LC9111BK2PK 4977766779197
2,079 x 1 内 2,079
軽印は軽減税率(8%)適用商品(内税)

税込価格計 ¥2,079

税別本体価格計(10.0%)	¥1,890
消費税(10.0%)	¥189

合計	¥2,079
クレジットJ	¥2,079

領 収 証

2021年 4月 1日

生活者ネットワーク 様

下記正に領収いたしました

件名	品目	数量	単価	金額(円)
新聞購読料	都政新報 2021年 4月～2022年 3月	12	1,750	21,000
	(軽減税率適用のため) 消費税8%			
合計	税込			21,000

株式会社 都政新報社
代表取締役

〒160-0023 東京都新宿区西新宿

電話 03(5330)8781 FAX

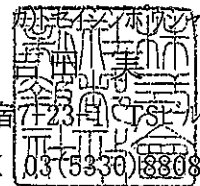

03(5330)8808

No.

領収証

生活者ネットワーク 様

金額

¥60,000

但 自治体情報誌デーファイル 2021年産読代として

2021年 4月 / 日 上記正に領収いたしました

内 訳

消費税額等(%)

〒112-0013 東京都文京区音羽1-5-8

イマジン出版株式会社

代表取締役 片岡幸三

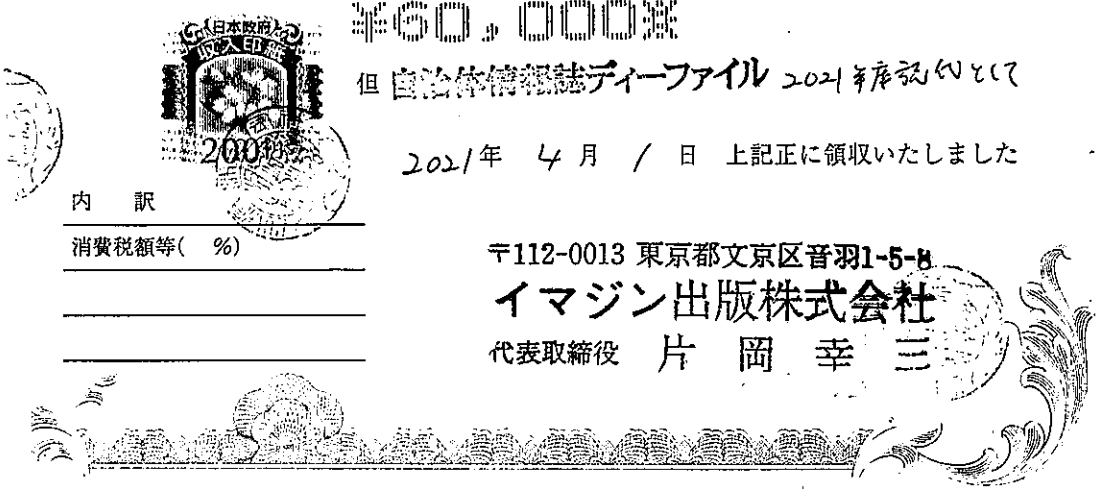



注文番号 [REDACTED] の領収書

このページを印刷してご利用ください。

発行日: 2021年7月13日

注文日: 2021年6月3日

Amazon.co.jp 注文番号: [REDACTED]

ご請求額: ¥ 5,500

生活者ネットワーク 様

2021年6月3日に発送済み

注文商品

1点 地方議会運営事典 第2次改訂版, 地方議会運営研究会
販売: アマゾンジャパン合同会社

価格

¥ 5,500

コンディション: 新品

お届け先住所:

[REDACTED]

配送方法:

お急ぎ便

支払い情報

支払い方法:

American Express | カード番号の一部: [REDACTED]

商品の小計: ¥ 5,500
配送料・手数料: ¥ 0

請求先住所:

生活者ネットワーク
187-0045
東京都小平市学園西町2-15-2
CB一橋学園

注文合計: ¥ 5,500

ご請求額: ¥ 5,500

クレジットカードへの請求

AmericanExpress(下4けたが [REDACTED]): 2021年6月3日: ¥ 5,500

注文の状況を確認するには、注文内容をご覧ください。

注文番号 [REDACTED] の領収書 (再発行)

このページを印刷してご利用ください。

生活者ネットワーク様

再発行日: 2021年9月13日

注文日: 2021年9月3日

Amazon.co.jp 注文番号: [REDACTED]

ご請求額: ¥ 8,470

2021年9月3日に発送済み

注文商品	価格
1点 大丈夫か、新型ワクチン。見えてきたコロナワクチンの実態, 岡田 正彦 販売: アマゾンジャパン合同会社	¥ 1,320
コンディション: 新品	
1点 コロナワクチン、被害症例集, 中村 篤史 販売: アマゾンジャパン合同会社	¥ 1,650
コンディション: 新品	
1点 子宮頸がんワクチン問題---社会・法・科学, メアリー・ホーランド 販売: アマゾンジャパン合同会社	¥ 5,500
コンディション: 新品	
お届け先住所: 山浦真弓 [REDACTED]	
配送方法: お届け日時指定便	

このみ
計上する。

支払い情報

支払い方法: Visa 下4桁 [REDACTED]	商品の小計: ¥ 8,470
	配送料・手数料: ¥ 0
請求先住所: 山浦真弓 [REDACTED]	注文合計: ¥ 8,470
	ご請求額: ¥ 8,470
クレジットカードへの請求	Visa (下4けたが [REDACTED]) : 2021年9月3日: ¥ 8,470

注文の状況を確認するには、注文内容をご覧ください。

注文番号 [REDACTED] の領収書
このページを印刷してご利用ください。

発行日: 2022年4月18日
注文日: 2022年3月27日
Amazon.co.jp 注文番号: [REDACTED]
ご請求額: ¥ 5,940

生活者ネットワーク 様

2022年3月27日に発送済み

注文商品	価格
1点 地方議会100条調査の実務, 中島 正郎 販売: アマゾンジャパン合同会社	¥ 5,940
コンディション: 新品	

お届け先住所:
佐藤 悦子
[REDACTED]

配送方法:
当日お急ぎ便(代金引換未対応)

支払い情報

支払い方法:
Visa 下4桁 [REDACTED]
一括払い

商品の小計:	¥ 5,940
配送料・手数料:	¥ 0

注文合計:	¥ 5,940

ご請求額:	¥ 5,940

請求先住所:
佐藤 悦子
[REDACTED]

クレジットカードへの請求

Visa(下4けたが [REDACTED]): 2022年3月27日: ¥ 5,940

注文の状況を確認するには、注文内容をご覧ください。