

第2章

市議会

1. 歴代正副議長

(1) 歴代市議会議長

順代	氏名	就退任年月日	順代	氏名	就退任年月日
初	大島 宇一	S37. 10. 1～S38. 4. 30 (36. 4. 21)	15	高橋 三男	H11. 5. 21～H13. 6. 5
2	大島 宇一	38. 5. 21～ 42. 4. 18	16	高橋 三男	13. 6. 5～ 15. 4. 30
3	荒井清太郎	42. 5. 25～ 46. 4. 30	17	宮崎 照夫	15. 5. 23～ 17. 6. 7
4	原 信四郎	46. 5. 21～ 50. 4. 30	18	石塚 信治	17. 6. 7～ 19. 4. 30
5	篠島 弘一	50. 5. 22～ 54. 4. 30	19	小林 秀雄	19. 5. 22～ 21. 6. 9
6	田村 博昭	54. 5. 21～ 58. 4. 30	20	永田 政弘	21. 6. 9～ 23. 4. 30
7	加藤 春雄	58. 5. 20～ 60. 6. 5	21	佐野 郁夫	23. 5. 23～ 25. 6. 4
8	佐野 利平	60. 6. 5～ 62. 4. 30	22	浅倉 成樹	25. 6. 4～ 27. 4. 30
9	岡田 美作	S62. 5. 19～H元. 6. 6	23	宮寺 賢一	27. 5. 22～ 29. 6. 6
10	青木角次郎	元. 6. 6～ 3. 4. 30	24	滝口 幸一	29. 6. 6～ 31. 4. 30
11	藤森祥次郎	3. 5. 21～ 5. 5. 25	25	磯山 亮	R元. 5. 20～ 3. 2. 18
12	田村 博昭	5. 5. 25～ 7. 4. 30	26	松岡あつし	3. 6. 8～ 5. 4. 30
13	藤森祥次郎	7. 5. 19～ 9. 6. 4	27	松岡あつし	5. 5. 22～ 7. 3. 27
14	山口 昭	9. 6. 4～ 11. 4. 30	28	虻川 浩	7. 6. 3～

(2) 歴代市議会副議長

順代	氏名	就退任年月日	順代	氏名	就退任年月日
初	窪田 博	S37. 10. 1～S38. 4. 30 (36. 2. 21)	16	滝島 八郎	H11. 5. 21～H12. 7. 14
2	井上善太郎	38. 5. 21～ 42. 4. 30	17	小島 和夫	12. 7. 31～ 13. 6. 5
3	島村 繁治	42. 5. 25～ 46. 4. 30	18	石塚 信治	13. 6. 5～ 15. 4. 30
4	加藤 源吾	46. 5. 21～ 50. 4. 30	19	桜田 誠	15. 5. 23～ 17. 6. 7
5	田村 博昭	50. 5. 22～ 52. 6. 2	20	住田 景子	17. 6. 7～ 19. 4. 30
6	高野虎之助	52. 6. 2～ 54. 4. 30	21	加藤 俊彦	19. 5. 22～ 21. 6. 9
7	八田あきら	54. 5. 21～ 58. 4. 30	22	加藤 俊彦	21. 6. 9～ 23. 4. 30
8	三島宣三郎	58. 5. 20～ 60. 6. 5	23	浅倉 成樹	23. 5. 23～ 25. 6. 4
9	島田 国雄	60. 6. 5～ 62. 4. 30	24	常松 大介	25. 6. 4～ 27. 4. 30
10	鈴木 国時	S62. 5. 19～H元. 6. 6	25	滝口 幸一	27. 5. 22～ 29. 6. 6
11	園部 文哉	元. 6. 6～ 3. 4. 30	26	津本 裕子	29. 6. 6～ 31. 4. 30
12	園部 文哉	3. 5. 21～ 5. 5. 25	27	津本 裕子	R元. 5. 20～ 3. 6. 8
13	園部 文哉	5. 5. 25～ 7. 4. 30	28	山岸真知子	3. 6. 8～ 5. 4. 30
14	清水洋太郎	7. 5. 19～ 9. 6. 4	29	中江 美和	5. 5. 22～ 7. 6. 3
15	高橋 三男	9. 6. 4～ 11. 4. 30	30	吉本ゆうすけ	7. 6. 3～

2. 議員名簿

(市制施行以後 17 期目 5. 5. 1 就任)

(7. 8. 1 現在)

議員名	住 所	電 話 番 号	会 派
虻 川 浩	美園町 2-3-15-103	348-0483	市 議 会 公 明 党
石 津 はるか	御幸町 6-3-307	050-3709-3286	一人会派と維新の会
伊 藤 央	学園西町 1-12-22	313-2761	一人会派と維新の会
岩 本 誠	(事)仲町 210-2-203	080-1269-2770	フォーラム小平
岡田 しんぺい	鈴木町 1-290	343-3939	フォーラム小平
川 里 富 美	(事)花小金井 4-33-7 カリアイツ 1 F	(事)050-3596-7611	フォーラム小平
さとう 悦 子	(事)学園西町 2-15-2 CB 一橋学園	(事)342-4494	生活者ネットワーク
佐 藤 徹	小川町 1-800-36	332-5883	市 議 会 公 明 党
柴 尾 ひろみ	(事)学園西町 2-15-2 CB 一橋学園	(事)342-4494	生活者ネットワーク
鈴 木 だいち	(事)小川町 1-1023-12	(事)345-4440	日本共産党小平市議団
鈴 木 洋 一	(事)仲町 165	(事)343-3098	自 民 党 小 平 政 和 会
高 橋 政 美	小川町 1-2267-20	042-409-0503	市 議 会 公 明 党
津 本 裕 子	花小金井南町 1-17-11-110	042-464-1126	市 議 会 公 明 党
外 山 まなみ	小川東町 1-34-8	332-8700	自 民 党 小 平 政 和 会
中 江 美 和	学園東町 2-13-12	315-7475	フォーラム小平
中 倉 茂 和	小川東町 5-17-26-410	090-7817-7037	市議会れいわ新選組
橋 本 孝 二	上水南町 1-5-5	326-6526	市 議 会 公 明 党
比留間 洋 一	花小金井 3-6-14	042-461-3801	自 民 党 小 平 政 和 会
深 谷 幸 信	鈴木町 1-245-6	345-4223	自 民 党 小 平 政 和 会
福 室 英 俊	(事)上水新町 2-5-26	070-2163-2966	自 民 党 小 平 政 和 会
細 谷 正	小川西町 5-37-6	345-0818	日本共産党小平市議団
水 口 かずえ	(事)学園東町 2-4-11 ハウス井上 101	(事)313-5108	まちづくり市民こだいら
三 輪 博 美	(事)花小金井 7-1-41	(事)347-5580	日本共産党小平市議団
安 竹 洋 平	大沼町 1-2-1-207	313-6780	一人会派と維新の会
山 田 大 輔	学園東町 496-54	345-8862	自 民 党 小 平 政 和 会
幸 田 昌 之	学園西町 1-37-4	347-7480	市 議 会 公 明 党
吉本 ゆうすけ	小川西町 2-18-5	315-9337	フォーラム小平

3. 議会構成

(1) 議員 定数

(7.8.1現在)

条例定数	現 員	備 考
28 人	27 人	最高齢 68 歳 最年少 35 歳 平均 52.9 歳

年齢別当選回数

(7.8.1現在)

年齢	当選回数										計	
	1回	2回	3回	4回	5回	6回	7回	8回	9回	10回		
20代												
30代		3										3
40代	2	3	2	1								8
50代	1	3	1	1								6
60代	3	3	2		1	1						10
70代												
計	6	12	5	2	1	1						27

(2) 会派別構成 会 派

(7.8.1現在)

会 派	自民党小平 政 和 会	市 議 会 公 明 党	フォーラム 小 平	日本共産党 小平市議団	一人会派と 維新の会	生 活 者 ネ ッ ト ワ ー ク	(無会派) まちづくり 市民こいだいら	(無会派) 市議会いわ 新 選 組
所属議員数	6 人	6 人	5 人	3 人	3 人	2 人	1 人	1 人

(3) 常任委員会

(7.8.1 現在)

委員会	定数 (人)	現員 (人)	任期 (年)	所管する主な事項	
				内 容	関係部局
総務	7	7	2	市の基本計画、広報、財政、財産管理、個人情報保護、情報公開、契約、職員給与、戸籍・住民記録、市税、公金の出納、広聴、市民相談などに関する事並びに他の委員会に属さないこと	議会事務局 企画政策部 総務部の一部 市民部 会計課、生活文教を除く行政委員会
生活文教	7	6	2	防災、防犯、男女共同参画、地域センター、産業振興、文化施策、スポーツ振興、学校教育、生涯学習、公民館、図書館などに関する事	総務部の一部 地域振興部 教育委員会 農業委員会
厚生	7	7	2	子育て支援、保育、生活支援、高齢者支援、介護保険、障がい者支援、健康施策、国民健康保険、後期高齢者医療制度などに関する事	こども家庭部 健康福祉部
環境建設	7	6	2	環境政策、ごみ・リサイクル、公園・用水、下水道、都市計画、公共交通、都市区画整理、道路、交通対策などに関する事	環境部 都市開発部

(4) 特別委員会

(7.8.1 現在)

委員会	定数 (人)	現員 (人)	所管する事項
広聴広報	8	8	① 議会報告会の企画及び聴取した意見等の整理に関する事 ② 議会報の編集及び発行方法に関する事 ③ 議会ホームページの充実に関する事 ④ 広聴及び広報活動の基本的事項の調査に関する事
都市基盤整備調査	9	9	① 駅前再開発の基本的事項の調査に関する事 ② 都市計画道路、鉄道の立体交差化の基本的事項の調査に関する事 ③ 都市計画公園整備の基本的事項の調査に関する事
公共施設マネジメント調査	10	10	公共施設マネジメント推進計画の調査に関する事
小平市都市計画マスタープラン全体構想	13	13	小平市都市計画マスタープラン全体構想の改定に関する事

※予算・決算特別委員会を除く。

(5) 議会運営委員会

任 務	議会の組織・運営制度、議長の諮問、その他、議会運営の具体的な諸事項について協議、審査する。
委員選出方法	委員は2人以上の所属議員を有する会派より、所属議員数の比率に基づいて議長が指名する。
定数、任期	8人 2年

(6) 全員協議会

任 務	市政全般に関わる事項や議会の運営に関する事項などを協議する。
構 成 員	全議員

(7) 幹事長会議

任 務	議会の人事、予算等の基本的な諸問題、会派間の調整、連絡及び協議を行う。
構 成 員	議長及び会派の幹事長

4. 一部事務組合・協議会等（議員加入関与のもの）

(1) 一部事務組合関係

組 合 名	構 成 市	主 な 事 業 内 容	人 員	報 酬 (月 額)
昭 和 病 院 企 業 団	7 市	病院	2 人	議 長 41,000 円 副 議 長 37,000 議 員 35,000
湖 南 衛 生 組 合	7 市	し尿処理	2 人	議 長 35,000 副 議 長 30,000 議 員 28,000
小 平 ・ 村 山 ・ 大 和 衛 生 組 合	3 市	ごみ中間処理	4 人	議 長 18,000 副 議 長 15,000 議 員 13,000
東 京 都 十 一 市 競 輪 事 業 組 合	11 市	公営競技（競輪）	2 人	議 長 57,000 副 議 長 51,000 議 員 46,000
東 京 都 四 市 競 艇 事 業 組 合	4 市	公営競技（競艇）	2 人	議 長 33,000 副 議 長 28,000 議 員 23,000
東 京 た ま 広 域 資 源 循 環 組 合	25 市 1 町	ごみ最終処分地	1 人	議 長 34,000 副 議 長 30,000 議 員 25,000
多 摩 六 都 科 学 館 組 合	5 市	生涯学習施設	2 人	議 長 12,000 副 議 長 10,000 議 員 9,000

(2) 広域連合関係

広 域 連 合 名	構 成 市	主 な 事 業 内 容	人 員	報 酬 (日 額)
東 京 都 後 期 高 齢 者 医 療	23 区 26 市 13 町 村	後期高齢者医療	1 人 (厚生委員長)	議 長 15,000 円 副 議 長 13,000 議 員 10,000

(3) 行政委員会・市長附属機関関係

名 称	人 員	報 酬 (月 額)	名 称	人 員	報 酬 (日 額)
監 査 委 員 員	1 人	代表委員 132,000 円 委員 66,000	都 市 計 画 審 議 会	5 人	会 長 13,000 円 委 員 12,000

名 称	人 員	報 酬 (日 額)
交 通 安 全 対 策 協 議 会	4 人	—

(4) 対外協議会関係

名 称	人 員	報 酬 (日額)	名 称	人 員	報 酬 (日額)
東京都三多摩地区 消防運営協議会	1人 (議長)	—	東京河川改修促進連盟	1人 (議長)	—
三多摩上下水及び 道路建設促進協議会	4人 (議長ほか)	—	多摩地域都市モノレール等建設促進協議会	2人 (議長ほか)	—
三鷹・立川間立体化 複々線促進協議会	2人 (議長ほか)	—	多摩北部都市広域 行政圏協議会審議会	2人	会 長 10,000 円 委 員 9,000
野火止用水 保全対策協議会	3人	—	東京都市公平委員会 関係団体協議会	1人 (議長)	—

(5) その他

名 称	人 員	報 酬 (日額)	備 考
小平市土地開発公社評議員会	7人	会 長 13,000 円 評議員 12,000	総務・環境建設委員長 外5人
公益財団法人 小平市文化振興財団評議員会	1人	評議員 13,000 円	生活文教委員長

5. 議会運営

(1) 議案

原則として軽易、緊急性、人事案件を除く議案は、所管の常任委員会に付託する。
なお、当初予算及び決算は、特別委員会を設置して付託する。

(2) 代表質問

質問通告 本会議初日の8日前の正午まで。ただし、その日が金曜日に当たる場合は、1日繰り上げて木曜日とする。なお、平成26年度以降は、代表質問を3月定例会において実施するよう変更したことに伴い、通告期限を1日繰り上げて実施している。

実施時期 3月定例会の本会議2日目

質問者 会派（2人以上）を単位とする。無会派は質問できない。

質問時間 基礎時間30分+会派人数×5分

質問回数 3回まで（議会運営委員会申合せ）

(3) 一般質問

質問通告 本会議初日の8日前の正午まで。ただし、その日が金曜日に当たる場合は、1日繰り上げて木曜日とする。

実施時期 本会議2日目、3日目、4日目（3月定例会は本会議3日目、4日目、5日目）

質問方法 一括質問一括答弁方式に加え、一問一答方式でも行えることとし、二つのいずれかを選択する。（議会運営委員会申合せ）

質問回数 一括質問一括答弁方式は3回まで。一問一答方式は回数制限なし。

※ただし、いずれの方法を選択した場合でも、最初の質問は一括質問一括答弁方式で行うものとする。

(4) 緊急質問

文書通告制とし、緊急性が認められるものについては議長が受理し、議会運営委員会に諮って日程等を決め、本会議で同意を得て行う。

(5) 請願

本会議初日の14日前の正午までに受理したものは、本会議初日に上程・付託する。

なお、最終日の14日前の正午までに受理したものは本会議最終日に上程・付託し、それ以後に受理したものは次回定例会初日に上程・付託する。

(6) 陳情

全議員及び執行機関に陳情文書表を配付する。ただし、議長が審査の必要があると認めるものは、請願の例により処理することができる。

(7) 傍聴

本 会 議 傍聴席の設置数以内において、傍聴規則により傍聴できる。（一般席60人、報道関係者席8人）

委 員 会 委員会傍聴要綱により傍聴できる。（第1委員会室30人、全員協議会室15人）

6. 議会活動状況

(1) 本会議開催状況

(6年中)

	会 期	会期延日数	本会議延日数	本会議延時間	傍聴人数
3月定例会	2/26～3/27	31	6	40:02	74
6月定例会	6/4～6/28	25	5	33:00	97
9月定例会	9/3～9/30	28	5	30:49	77
12月定例会	11/26～12/18	23	5	31:53	118
合 計	—	107	21	135:44	366

(2) 常任委員会開催状況

(6年中)

	開催日数	会議延時間	傍聴人数
総務委員会	11	21:30	86
生活文教委員会	6	20:24	56
厚生委員会	8	14:32	22
環境建設委員会	8	20:31	58
計	33	76:57	222
議会運営委員会	11	9:58	48

(3) 特別委員会開催状況

(6年中)

	開催日数	会議延時間	傍聴人数
一般会計予算特別委員会	3	26:38	13
特別会計・下水道事業会計予算特別委員会	1	6:59	6
一般会計決算特別委員会	3	27:57	17
特別会計・下水道事業会計決算特別委員会	1	6:14	5
広聴広報特別委員会	12	4:02	0
都市基盤整備調査特別委員会	3	3:56	17
公共施設マネジメント調査特別委員会	3	7:04	20
計	26	82:50	78

(4) その他の会議開催状況

(6年中)

会 議 名	開 催 回 数	会 議 延 時 間
全 員 協 議 会	2	2:14
幹 事 長 会 議	11	15:37

(5) 委員の派遣

(6年中)

委 員 会 名	派 遣 回 数	委 員 会 名	派 遣 回 数
総 務 委 員 会	3	議 会 運 営 委 員 会	0
生 活 文 教 委 員 会	5	広 聴 広 報 特 別 委 員 会	0
厚 生 委 員 会	6	都 市 基 盤 整 備 調 査 会 特 別 委 員 会	2
環 境 建 設 委 員 会	5	公 共 施 設 マ ネ ジ メ ン ト 調 査 会 特 別 委 員 会	1

(6) 議案議決結果の状況

(6年中)

区 分	可 決	修正可決	否 決	同意・認 定・承認	不同意・不認 定・不承認	継続審査	審議未了・ 撤回・その他	答 申
市 長 提 出	条 例	30			2			
	予 算	20			1			
	決 算				5			
	契 約							
	財 産	7						
	負担附寄附・贈与							
	公の施設の長期独占利用							
	訴の提起・和解・損害賠償	2						
	市道の認定・廃止	18						
	特別職任免の同意				8			
町区域の新設・変更	そ の 他	4						
	直接請求(法 74 条)							
	計	81			16			
議 員 提 出	条 例	2						
	規 則							
	意 見 書	4					3	
	決 議			1				
	そ の 他							
計	6		1			3		

(7) 請願・陳情結果の状況

(6年中)

委員会名	請 願							陳 情						
	件数	内 訳						件数	内 訳					
		採択	一部採択	不採択	取下げ	審議未了	継続審査		採択	一部採択	不採択	取下げ	審議未了	継続審査
常任委員会														
総務														
生活文教	3	1				2								
厚生	1	1												
環境建設	4	2				2								
委員会付託省略	2	2												
議会運営委員会														
計	10	6				4								

文書表配付＝陳情 8 件

7. 議員報酬・費用弁償等

(1) 報 酬

(単位：円)

区 分	平成 2 年 3 月改正 平成 2 年 4 月適用	平成 4 年 3 月改正 平成 4 年 4 月適用	平成 6 年 3 月改正 平成 6 年 7 月適用	平成 8 年 3 月改正 平成 8 年 4 月適用
議 長	500,000	550,000	610,000	650,000
副 議 長	450,000	500,000	550,000	580,000
委 員 長	430,000	470,000	530,000	560,000
議 員	420,000	460,000	520,000	550,000

(2) 期末手当

報酬月額に次の率を乗じて得た額（令和 6 年度実績）

$$6 \text{ 月 } \frac{185}{100} \quad 12 \text{ 月 } \frac{200}{100} \quad \text{年間 } \frac{385}{100} \quad \left(\text{各役職加算 } \frac{20}{100} \text{ 別} \right)$$

(3) 費用弁償

(単位：円)

区 分	鉄 道 賃 賃	航 空 賃 賃	日 当 (1日につき)	宿 泊 料 (1夜につき)	食 事 料 (1夜につき)
市 長 等	条例に規定した額	実 費	2,600	14,800	2,600

日当は宿泊を伴う場合のみ支給

8. 議会予算

目 節	7 年 度	6 年 度	7 年度構成比	対前年度比
議 会 費	483,103 千円	479,940 千円	100.00 %	100.66 %
報 酬	188,489	188,373	39.02	100.06
給 料	54,301	52,070	11.24	104.28
職 員 手 当 等	120,678	119,503	24.98	100.98
共 済 費	70,376	74,215	14.57	94.83
報 償 費	244	244	0.05	100.00
旅 費	4,660	4,440	0.96	104.95
交 際 費	700	700	0.15	100.00
需 用 費	2,513	2,345	0.52	107.66
役 務 費	2,427	2,406	0.50	100.87
委 託 料	25,697	22,691	5.32	113.25
使用料及び賃借料	2,029	2,020	0.42	100.45
負 担 金 等	10,969	10,933	2.27	100.33
公 課 費	20	0	0	—

- 行 政 視 察 常任委員会の視察に対し各々
1 人年額 100,000 円

- 政 務 活 動 費 交 付 対 象 市議会会派
交 付 額 会派に所属する議員 1 人につき、月額30,000円に交付対象期間
の月数を乗じて得た額を交付する。（平成 15 年 4 月 1 日改正）
交 付 方 法 会派の口座に振り込む。

- 市議会議員研修 講師を市議会に招請し、年 1～2 回講演会等を開催している。
4 年度 「これからのまちづくりについて」
限研吾建築都市設計事務所
代表取締役社長・パートナー 横尾 実 氏
5 年度 「小平市の公共交通のこれからについて」
早稲田大学スマート社会技術融合研究機構電動車両研究所研究院
客員准教授 井原 雄人 氏
6 年度 「議員のコンプライアンスについて」
弁護士 太田 雅幸 氏

- 海 外 研 修 平成 2 年度から実施（平成 9 年度 2 人） ※平成 10 年度以降は実施していない。

9. 議会図書蔵書数 (7.4.1現在)

記号・分類	冊数	記号・分類	冊数	記号・分類	冊数
A. 地方自治	1,324	J. 教 育	63	Q. 哲 学	1
D. 政 治	116	K. 産 業	33	W. 統計・年鑑	10
E. 法 律	354	L. 歴 史	38	X. 事彙・辞典	106
F. 財 政	58	M. 自然科学	2	Y. 地図・図面	6
G. 経 済	35	N. 工学・工業	13	Z. 新 聞	0
H. 社 会	116	O. 芸術・趣味	13		
I. 労 働	10	P. 文 学	9	合 計	2,307

10. 議会刊行物

名 称	創刊年月	発 行	発行部数	判 型
市 議 会 だ よ り	S 38. 6	定例会後(年4回)	93,000	タブロイド8頁
市 議 会 会 議 録	38. 5	定例会ごと	27	A4
市 政 概 要	57. 7	年1回 (47年～56年市勢要覧)	70	A4
議 員 便 覧	54. 8	年1回	220	B7
議 員 必 携	55. 3	改選ごと	64	A4
わたしたちの議会	56. 8	随時印刷	—	A3四つ折
議案等処理結果一覧	59. 5	改選ごと	52	A4
(年度別)議案等処理結果一覧	56. 9	年1回	24	A4
市 議 会 の 動 き	57. 5	年4回	30	A4
市 議 会 議 員 名 鑑	57. 10	改選ごと	200	A4

11. 議会事務局

機 構 (7.8.1 現在)

定 数 12 人 現員 11 人

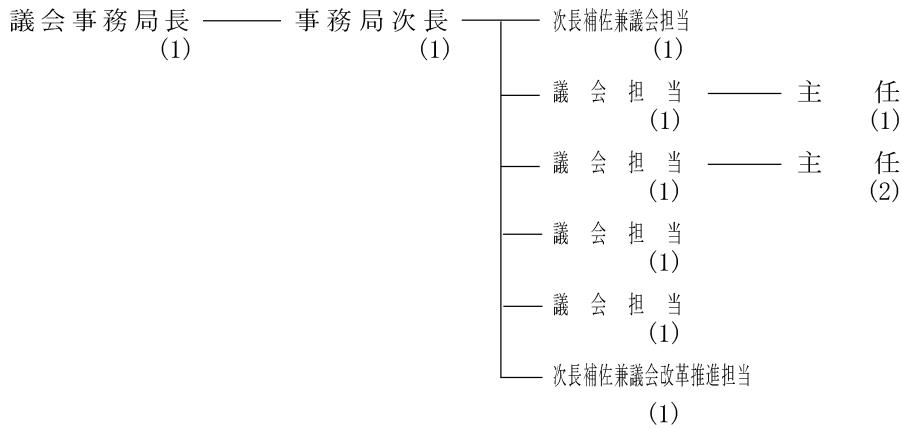

12. 議会関係施設

(7.8.1 現在)

